

PLAN GENERAL DE ORDENACIÓN URBANA DE PEGO

CATALOGO

DILIGENCIA.- Que extiende para acreditar que este documento ha sido aprobado por el Ayuntamiento de Pego, iniciándose con fecha de 1.º de 1.º y provisionalmente con fecha 23 de octubre de 1.º 98 .-

Pego, a 23 de octubre de 1.º 98

EL SECRETARIO,



CATÁLOGO

Carlos Canet Alemany - José Vicente Gregori Ferrer - Pere Joan Sapena i Segarra - Arquitectos



PLAN GENERAL DE ORDENACIÓN URBANA DE PEGO

CATALOGO

1.- CONJUNTO ARQUITECTÓNICO DEL CASCO HISTÓRICO

Tendrá la consideración de Casco Histórico de la Ciudad de Pego, a los efectos previstos en el planeamiento vigente, el entramado urbano, bienes y edificaciones públicas y privadas, comprendidas en el interior de la delimitación señalada en el plano núm. CC3, y que se corresponde con los fondos de manzana delimitados por las calles: San Jaime, Capitán Cendra, Maestro Blasco, San Luis, Vallet, Mayorazgo Cendra y San Agustín.

2.-CATALOGACIÓN DE EDIFICIOS Y CALLES

2.1.- EDIFICIOS CON PROTECCIÓN INDIVIDUAL GENERAL NIVEL 1

Son aquellos susceptibles de ser declarados bienes de interés cultural

Les corresponde un nivel de conservación que permite únicamente las obras de restauración y conservación íntegra.

- Iglesia de La Asunción
- Iglesia del Stmo. Ecce-Homo
- Altar de San Lorenzo
- Portal de Santo Domingo
- Restos de Muralla
- Edificio señalado con el núm. 4 de la Calle Hospital, esquina Santo Domingo
- Edificio señalado con el núm. 1 de la Calle Poeta Lorente, esquina Jaime I
- Casa de La Cultura
- Iglesia de San José
- Edificio señalado con el nº 4 de la Plaza Vallet
- Restos del Castell d'Ambrà
- Tosalet de Bullent

DIRECCIÓN: Que existirá para acreditar que este documento ha sido aprobado por el Ayuntamiento de Pego, en su sesión de fecha 23 de octubre de 1998.
Pego, a 23 de octubre de 1998
EL SECRETARIO,



Carlos Canet Alemany - José Vicente Gregori Ferrer - Pere Joan Sapena i Segarra Arquitectos



PLAN GENERAL DE ORDENACIÓN URBANA DE PEGO

CATALOGO

2.2.- EDIFICIOS CON PROTECCIÓN INDIVIDUAL GENERAL NIVEL 2

Son aquellos susceptibles de ser declarados monumentos locales. Les corresponde un nivel de conservación idéntico al anterior. Su situación no tiene que corresponder, necesariamente, con la delimitación del núcleo primitivo.

- Residencia de Ancianos
- Grupo Escolar Cervantes
- Iglesia de P.P. Franciscanos
- Ermita de San Sebastián
- Ermita de San Miguel
- Ermita de San Antonio
- Font dels 4 Xorros
- Edificios adosados al Portal de Santo Domingo (mantenimiento de alturas, esquema compositivo y retranqueos actuales, bajada de Sto. Domingo y Subida de San Agustín)

DILIGENCIA.- Que extiende para acreditar que este documento ha sido aprobado por el Ayuntamiento de Pego, inicialmente con fecha de 19 de octubre de 1998, y provisionalmente con fecha de 23 de octubre de 1998.
Pego, a 23 de octubre de 1998
EL SECRETARIO,

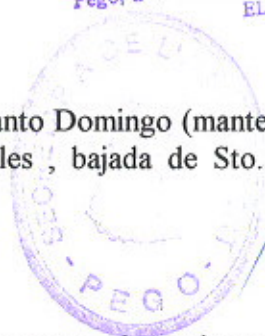

2.3.- EDIFICIOS SINGULARES

Nivel de conservación B, que comporta obras de restauración con saneamiento. (Existe la posibilidad de modificar su distribución interior con la finalidad de obtener todos los servicios necesarios).

- Casa Ayuntamiento
- Casino de los Cazadores
- Vallado, arbolado y edificaciones de la Quintana de la Calle San Jaime
- Panteón y Ermita del Calvario
- Capillas Vía Crucis Calvario

Nivel de Conservación C: Conservación parcial con respecto a su organización tipológica que comporta la conservación de fachadas, cubiertas, patios y esquema tipológico básico.

- Edificios núm. 6,7,10 y 13 de la Calle y Plaza del Ecce-Homo
- Esquina de San Miguel cruce vía con la Calle Maestro Blasco
- Esquina de Ecce-Homo cruce vía con la Calle Maestro Blasco
- Edificio núm. 22 de la Calle San Cristóbal (Portal, composición fachada, rejas y balcones).
- Edificio núm. 21 de la Calle Santo Domingo (composición de fachada)
- Edificios núm. 4, 5 y 5a de la Plaza del Ayuntamiento, excepto el mirador de la nº 5
- Edificio núm. 6 de la Calle Mayor

Carlos Canet Alemany - José Vicente Gregori Ferrer - Pere Joan Sapena i Segarra, Arquitectos



PLAN GENERAL DE ORDENACIÓN URBANA DE PEGO

CATALOGO

- Edificio de la Calle Ramón y Cajal conocida como Casa de D. Juan El Médico (composición fachada)
- Edificio núm. 8 de la Calle Santos Médicos (Portal y puerta y puerta principal)
- Edificio núm. 12 de la Calle Ramón y Cajal (Portal y puerta principal)
- Edificio Bar L'Om (Portal y puerta principal)
- Edificio núm. 14 de la Calle Ramón y Cajal (esquema compositivo) Casa de D. José Pastor
- Edificio de la Plaza del Ayuntamiento entre los números 10 y 12.

2.4.- OBRAS EN EL ÁMBITO DE LA PLAZA DEL ECCE-HOMO

Todos los Edificios de nueva planta o de rehabilitación que comporte la obra la actuación en fachadas , en el ámbito de la Plaza del Ecce-Homo ,deberán seguir el esquema compositivo del Edificio señalado con el número 13 y 10 de la misma

DILIGENCIA.- Que extienda para acreditar que este documento ha sido aprobado por el Ayuntamiento Pego, definitivamente con fecha de 1.9 , y provisionalmente con fecha 23 de octubre de 1.998 .-

Pego, a 23 de octubre de 1.998

EL SECRETARIO,



Carlos Canet Alemany - José Vicente Gregori Ferrer - Pere Joan Sapena i Segarra - Arquitectos



PLAN GENERAL DE ORDENACIÓN URBANA DE PEGO

CATALOGO

2.5.- OBRAS EN EL ENCUENTRO DE LAS CALLES SAN JAIME y CALLE DEL MAR.

Las obras que se ejecuten en los edificios de las cuatro esquinas del encuentro entre las calles del Mar y San Jaime, deberán mantener los chaflanes reforzados con piedra.

3.- ELEMENTOS SINGULARES

Se protegerán todos los elementos singulares tales como cruces de término, imágenes, hornacinas, etc.

D. I. G. E. N. C. I. A. - Que extendida para ser firmada por el Sr. Secretario ha sido aprobada por el Ayuntamiento de Pegò, con fecha de 23 de octubre de 1.998, y provisionalmente con fecha 23 de octubre de 1.998.

Pego, a 23 de octubre de 1.998

EL SECRETARIO,



Carlos Canet Alemany - José Vicente Gregori Ferrer - Pere Joan Sapena i Segarra - Arquitectos



PLAN GENERAL DE ORDENACIÓN URBANA DE PEGO

CATALOGO

Titulo	IGLESIA DE LA ASUNCION	Conservación	
Emplazamiento	C/ Santo Domingo - Plaza Ayuntamiento - Calle Ecce-Homo	Buena	x
Zona	Casco Antiguo	Regular	
Fecha	1.599 - 1.614	Mala	

DESCRIPCION

Edificio de una única planta de forma rectangular con una nave central y dos naves laterales de reducidas dimensiones. Posee un campanario adosado y una capilla que datan de principios del siglo XVIII, posteriores al edificio principal.

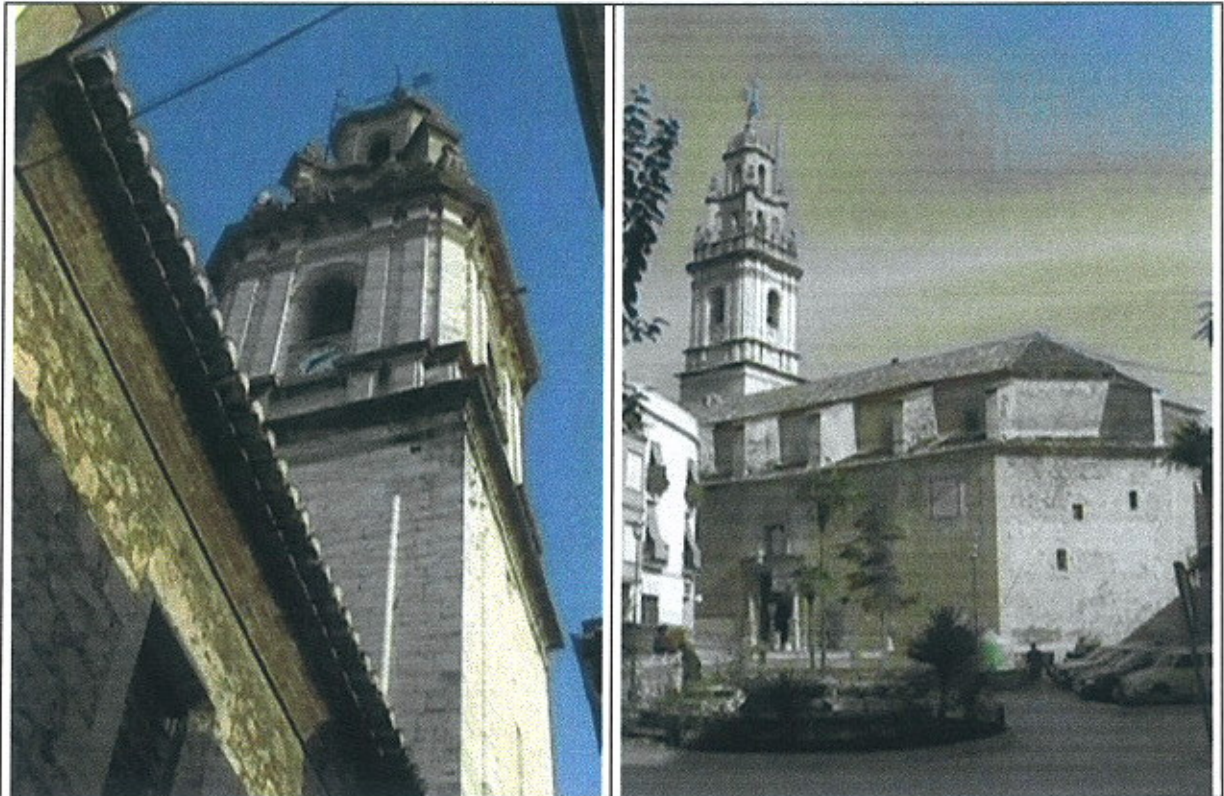

NIVEL DE PROTECCION

Edificio con protección individual general Nivel 1.
Edificio susceptible de ser declarado bien de interés cultural.
Le corresponde un nivel de conservación que permite únicamente las obras de restauración y conservación

fecha integras

fecha 23 de octubre de 1998

Pego, a 23 de octubre de 1998

EL SECRETARIO,



Carlos Canet Alemany - José Vicente Gregori Ferrer - Pere Joan Sapena i Segarra - Arquitectos



PLAN GENERAL DE ORDENACIÓN URBANA DE PEGO

CATALOGO

Titulo	IGLESIA DEL ECCE-HOMO	Conservación	
Emplazamiento	Plaza del Ecce-Homo	Bueno	x
Zona	Casco Antiguo	Regular	
Fecha	1.759	Malo	

DESCRIPCION

Edificio de una planta.



NIVEL DE PROTECCION

Edificio con protección individual general Nivel 1.
Edificio susceptible de ser declarado bien de interés cultural.
Le corresponde un nivel de conservación que permite únicamente las obras de restauración y conservación íntegras

DILIGENCIA.- Que extendido y para ser firmado este documento
ha sido aprobado por el Ayuntamiento de Pegò, y provisionalmente con
fecha de 1998, y provisionalmente con
fecha 23 de Octubre de 1998.

Pegò, a 23 de Octubre de 1998

EL SECRETARIO,



Carlos Canet Alemany - José Vicente Gregori Ferrer - Pere Joan Sapena i Segarra - Arquitectos



PLAN GENERAL DE ORDENACIÓN URBANA DE PEGO

CATALOGO

Titulo	ALTAR DE SAN LORENZO	Conservación	
Emplazamiento	C/ San Lorenzo	Bueno	x
Zona	Casco Antiguo	Regular	
Fecha		Malo	

DESCRIPCION

Altar adosado a una vivienda particular.



NIVEL DE PROTECCION

Elemento con protección individual general Nivel 1, susceptible de ser declarado bien de interés cultural. Le corresponde un nivel de conservación que permite únicamente las obras de restauración y conservación íntegras

Carlos Canet Alemany - José Vicente Gregori Ferrer - Pere Joan Sapena i Segarra - Arquitectos



PLAN GENERAL DE ORDENACIÓN URBANA DE PEGO

CATALOGO

Titulo	PORTAL DE SANTO DOMINGO	Conservación	
Emplazamiento	Calle Santo Domingo	Bueno	X
Zona	Casco Antiguo	Regular	
Fecha	1.268	Malo	

DESCRIPCION

Antigua puerta de acceso al recinto amurallado



DILIGENCIA.- Que exhibe para acreditar que este documento ha sido aprobado por el Ayuntamiento de Pego, Biblioteca, a fecha de de de 1.9 y provisionalmente con fecha 23 de octubre de 1.9 Pego, a 23 de octubre de 1.9 EL SECRETARIO,

NIVEL DE PROTECCION

Elemento con protección individual general Nivel 1, susceptible de ser declarado bien de interés cultural. Le corresponde un nivel de conservación que permite únicamente las obras de restauración y conservación íntegras

Carlos Canet Alemany - José Vicente Gregori Ferrer - Pere Joan Sapena i Segarra - Arquitectos



PLAN GENERAL DE ORDENACIÓN URBANA DE PEGO

CATALOGO

Titulo	PORTAL DESANTO DOMINGO	Conservación	
Emplazamiento	Junto portal de Santo Domingo	Bueno	
Zona	Casco Antiguo	Regular	X
Fecha	1.568	Malo	

DESCRIPCION

Restos de la fortificación amurallada



NIVEL DE PROTECCION

Elemento con protección individual general Nivel 1, susceptible de ser declarado bien de interés cultural. Le corresponde un nivel de conservación que permite únicamente las obras de restauración y conservación íntegras

DILIGENCIA.- Que extiende para acreditar que este documento ha sido aprobado por el Ayuntamiento de Pego, inicialmente con fecha de 23 de octubre de 1998 y provisionalmente con fecha 23 de octubre de 1998.
Pego, a 23 de octubre de 1998
EL SECRETARIO,



Carlos Canet Alemany - José Vicente Gregori Ferrer - Pere Joan Sapena i Segarra - Arquitectos



PLAN GENERAL DE ORDENACIÓN URBANA DE PEGO

CATALOGO

Titulo	RESTOS DE MURALLA Y TORREONES	Conservación	
Emplazamiento	Casco Antiguo	Bueno	
Zona	Casco Antiguo	Regular	X
Fecha	Siglo XIV	Malo	

DESCRIPCION

Restos de la fortificación amurallada

NIVEL DE PROTECCION

Elemento con protección individual general Nivel 1, susceptible de ser declarado bien de interés cultural. Le corresponde un nivel de conservación que permite únicamente las obras de restauración y conservación íntegras

DILIGENCIA.- Que extendido para acreditar que este documento
ha sido aprobado por el Ayuntamiento de Pego, provisionalmente con
fecha de 23 de octubre de 1998 y provisionalmente con
fecha 23 de octubre de 1998.

Pego, a 23 de octubre de 1998
EL SECRETARIO,



Carlos Canet Alemany - José Vicente Gregori Ferrer - Pere Joan Sapena i Segarra - Arquitectos



PLAN GENERAL DE ORDENACIÓN URBANA DE PEGO

CATALOGO

Titulo	TOSALET DE BULLENT	Conservación	
Emplazamiento	Partida Bullent	Bueno	
Zona		Regular	
Fecha	Epoca romana e islámica tardia	Malo	

DESCRIPCION

Restos romanos de arquitectura defensiva.

NIVEL DE PROTECCION

Elemento con protección individual general Nivel 1, susceptible de ser declarado bien de interés cultural. Le corresponde un nivel de conservación que permite únicamente las obras de restauración y conservación íntegras

DILIGENCIA.- Que extiende para acreditar que este documento ha sido aprobado por el Ayuntamiento Pego, inicialmente con fecha de 23 de octubre de 1988 y provisionalmente con fecha 23 de octubre de 1988.

Pego, a 23 de octubre de 1988

EL SECRETARIO,



Carlos Canet Alemany - José Vicente Gregori Ferrer - Pere Joan Sapena i Segarra - Arquitectos



PLAN GENERAL DE ORDENACIÓN URBANA DE PEGO

CATALOGO

Titulo	Edificio de vivienda	Conservación	
Emplazamiento	C/ Hospital nº 4 cruce con Calle San Cristobal	Bueno	X
Zona	Casco Antiguo	Regular	
Fecha		Malo	

DESCRIPCION

Edificio de vivienda entre medianeras de tres plantas

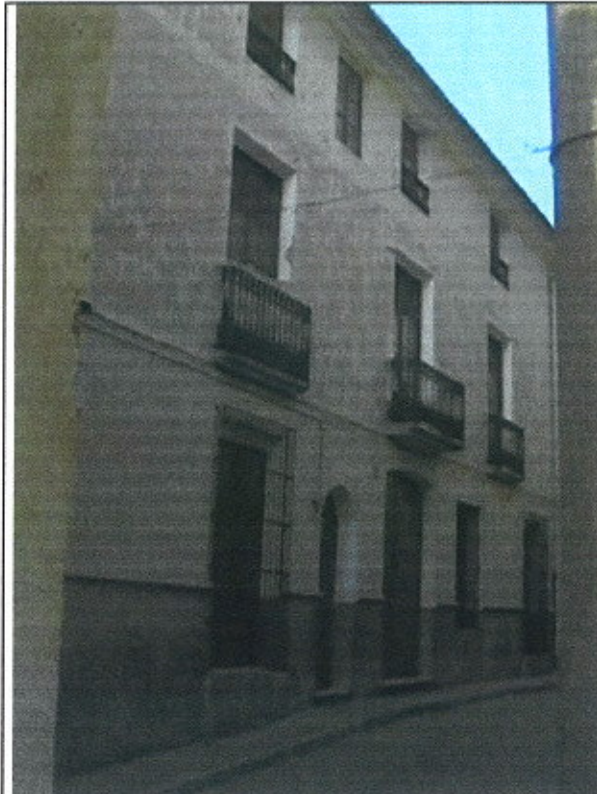

DIRECCIÓN Que este informe urbanístico de conservación ha sido aprobado por el Ayuntamiento de Pego, el día 23 de octubre de 1998, en sesión ordinaria con fecha 23 de octubre de 1998.



EL SECRETARIO,
[Handwritten signature]

NIVEL DE PROTECCION

Edificio con protección individual general Nivel B.
Comporta obras de restauración con saneamiento.
(Existe la posibilidad de modificar su distribución interior con la finalidad de obtener todos los servicios necesarios).

Carlos Canet Alemany - José Vicente Gregori Ferrer - Pere Joan Sapena i Segarra - Arquitectos



PLAN GENERAL DE ORDENACIÓN URBANA DE PEGO

CATALOGO

Titulo	Edificio de vivienda	Conservación	
Emplazamiento	C/ Poeta Lorente, 1, esquina Jaime I	Bueno	x
Zona	Ensanche	Regular	
Fecha		Malo	

DESCRIPCION

Edificio entre medianeras en esquina de tres plantas

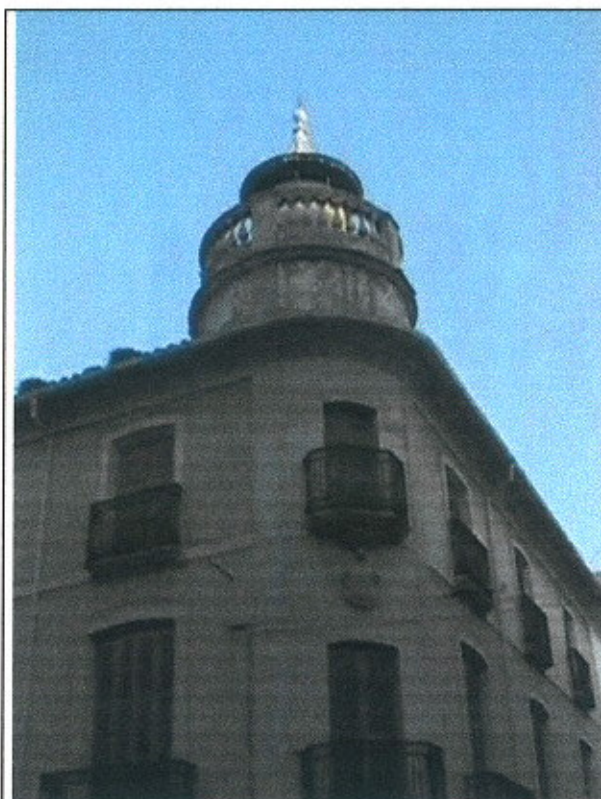

DILIGENCIA.- Que extiende para acreditar que este documento ha sido aprobado por el Ayuntamiento de Pegu, el día y en la fecha de . . . y provisionalmente fecha 23 de octubre de 1.998 . . .
Pegu, a 23 de octubre de 1.998
EL SECRETARIO,



NIVEL DE PROTECCION

Edificio con protección individual general Nivel B. —
Comporta obras de restauración con saneamiento .
(Existe la posibilidad de modificar su distribución interior con la finalidad de obtener todos los servicios necesarios).

Carlos Canet Alemany - José Vicente Gregori Ferrer - Pere Joan Sapena i Segarra Arquitectos



PLAN GENERAL DE ORDENACIÓN URBANA DE PEGO

CATALOGO

Titulo	Casa de la Cultura	Conservación	
Emplazamiento	C/. Santo Domingo	Bueno	X
Zona	Casco Antiguo	Regular	
Fecha		Malo	

DESCRIPCION

Edificio de vivienda rehabilitada para Casa de Cultura



NIVEL DE PROTECCION

Edificio con protección individual general . Nivel 1
Son aquellos susceptibles de ser declarados bienes de interés cultural
Les corresponde un nivel de conservación que permite únicamente las obras de restauración y conservación íntegra

DILIGENCIA.- Que extiendo para acreditar que este documento ha sido aprobado por el Ayuntamiento de Pego, inicialmente con fecha de 23 de octubre de 1998 y provisionalmente con fecha 23 de octubre de 1998.

Pego, a 23 de octubre de 1998
EL SECRETARIO

Carlos Canet Alemany - José Vicente Gregori Ferrer - Pere Joan Sapena i Segarra **Arquitectos**



PLAN GENERAL DE ORDENACIÓN URBANA DE PEGO

CATALOGO

Titulo	Iglesia de San José	Conservación	
Emplazamiento	C/. Pla de la Font	Bueno	X
Zona	Ensanche	Regular	
Fecha	1677	Malo	

DESCRIPCION

Antigua Ermita transformada en Iglesia



NIVEL DE PROTECCION

Edificio con protección individual general . Nivel 1
Son aquellos susceptibles de ser declarados bienes de interés cultural
Les corresponde un nivel de conservación que permite únicamente las obras de restauración y conservación íntegra

DILIGENCIA.- Que extiende para acreditar que este documento ha sido aprobado por el Ayuntamiento de Pegu, el día 23 de octubre de 1998, y provisionalmente con fecha 23 de octubre de 1998.

Pegu, a 23 de octubre de 1998
EL SECRETARIO

Carlos Canet Alemany - José Vicente Gregori Ferrer - Pere Joan Sapena i Segarra - Arquitectos



PLAN GENERAL DE ORDENACIÓN URBANA DE PEGO

CATALOGO

Titulo	Edificio señalado con el núm. 4 de la Plaza del vallet	Conservación	
Emplazamiento	Plaza del Vallet núm. 4	Bueno	X
Zona	Casco Antiguo	Regular	
Fecha		Malo	

DESCRIPCION

Edificio de casa vivienda tradicional de clase media alta



DILIGENCIA: - Que existió el proyecto de urbanismo y el presente ha sido aprobado por el Ayuntamiento de Pegu, el día 23 de octubre de 1998, y provisionalmente con fecha 23 de octubre de 1998.

Pegu, a 23 de octubre de 1998

EL SECRETARIO,



NIVEL DE PROTECCION

Edificio con protección individual general Nivel B.
Comporta obras de restauración con sancamiento.
(Existe la posibilidad de modificar su distribución interior con la finalidad

Carlos Canet Alemany - José Vicente Gregori Ferrer - Pere Joan Sapena i Segarra - Arquitectos



PLAN GENERAL DE ORDENACIÓN URBANA DE PEGO

CATALOGO

Titulo	Residencia de Ancianos "San Juan de Dios"	Conservación	
Emplazamiento	Plaza del Mercado "Replaceta"	Bueno	
Zona	Ensanche	Regular	X
Fecha	Siglo XIX	Malo	

DESCRIPCION

Antiguo asilo y actual residencia de ancianos



NIVEL DE PROTECCION

Edificio con protección individual general . Nivel 2
Son aquellos de ser susceptibles de ser declarados monumentos locales .Les corresponde un nivel de conservación idéntico al Nivel 1. Su situación no tiene porque corresponder , necesariamente, con la delimitación del núcleo primitivo

DILIGENCIA.- Que existiendo para acreditar que este documento ha sido aprobado por el ayuntamiento de Pegò, se declara con fecha de 23 de octubre de 1998 provisionalmente con fecha 23 de octubre de 1998
Pego, a 23 de octubre de 1998

EL SECRETARIO,



Carlos Canet Alemany - José Vicente Gregori Ferrer - Pere Joan Sapena i Segarra - Arquitectos



PLAN GENERAL DE ORDENACIÓN URBANA DE PEGO

CATALOGO

Titulo	Restos del "Castell d' Ambra"	Conservación	
Emplazamiento	Castell d' Ambra	Bueno	
Zona	SNU	Regular	
Fecha	Segunda mitad del Siglo XII	Malo	X

DESCRIPCION

Restos de castillo amurallado



NIVEL DE PROTECCION

Edificio con protección individual general . Nivel 1
Son aquellos de ser susceptibles de ser declarados monumentos locales .Les corresponde un nivel de conservación idéntico al Nivel 1. Su situación no tiene porque corresponder , necesariamente, con la delimitación del núcleo primitivo

DILIGENCIA.- Qua extende para acreditar que este documento ha sido aprobado por el Ayuntamiento de Pego, inicialmente con fecha de _____ de 19__ , y provisionalmente con fecha 23 de octubre de 1998 .-

Pego, a 23 de octubre de 1998

EL SECRETARIO,



Carlos Canet Alemany - José Vicente Gregori Ferrer - Pere Joan Sapena i Segarra - Arquitectos



PLAN GENERAL DE ORDENACIÓN URBANA DE PEGO

CATALOGO

Titulo	Convento e Iglesia de San Antonio (P.P. Franciscanos)	Conservación	
Emplazamiento	Plaza del Convento	Bueno	X
Zona	Ensancha	Regular	
Fecha	1901	Malo	

DESCRIPCION

Edificio destinado a convento de la orden Terciaria Franciscana, con Iglesia adosada
El edificio destinado a convento se organiza alrededor de un gran patio central rodeado de claustro de distribución



NIVEL DE PROTECCION

Edificio con protección individual general . Nivel 2
Son aquellos de ser susceptibles de ser declarados monumentos locales .Les corresponde un nivel de conservación idéntico al Nivel 1. Su situación no tiene porque corresponder , necesariamente, con la delimitación del núcleo primitivo

DILIGENCIA. - Qua satisfecho para acreditar que este documento

ha sido aprobado por el 23o Consejo Pleno, inicialmente con

fecha de 23 de octubre de 1998, y provisionalmente con

fecha 23 de octubre de 1998.

Pego, a 23 de octubre de 1998

EL SECRETARIO,

Carlos Canet Alemany - José Vicente Gregori Ferrer - Pere Joan Sapena i Segarra Arquitectos



PLAN GENERAL DE ORDENACIÓN URBANA DE PEGO

CATALOGO

Titulo	Grupo Escolar " Cervantes"	Conservación	
Emplazamiento	Paseo "Cervantes"	Buena	
Zona	Ensanche	Regular	X
Fecha	1.950	Mala	

DESCRIPCION

Edificio escolar característico de los años cincuenta



NIVEL DE PROTECCION

Edificio con protección individual general . Nivel 2

Son aquellos de ser susceptibles de ser declarados monumentos locales .Les corresponde un nivel de conservación idéntico al Nivel 1. Su situación no tiene porque corresponder , necesariamente, con la delimitación del núcleo primitivo

DILIGENCIA.- Que extiendo para declarar que este documento ha sido revisado por el Sr. Secretario de Urbanismo, Inscripción con fecha de 23 de octubre de 1998... provisionalmente con fecha 23 de octubre de 1998..

Pego, a 23 de octubre de 1998
EL SECRETARIO,



Carlos Canet Alemany - José Vicente Gregori Ferrer - Pere Joan Sapena i Segarra - Arquitectos



PLAN GENERAL DE ORDENACIÓN URBANA DE PEGO

CATALOGO

Título	Ermita de San Sebastián	Conservación	
Emplazamiento	Partida	Bueno	
Zona	SNU	Regular	
Fecha	1.779 ?	Malo	X

DESCRIPCION



NIVEL DE PROTECCION

Edificio con protección individual general . Nivel 2
Son aquellos de ser susceptibles de ser declarados monumentos locales .Les corresponde un nivel de conservación idéntico al Nivel 1. Su situación no tiene porque corresponder , necesariamente, con la delimitación del núcleo primitivo

DILIGENCIA.- Que extiendo para acreditar que este documento ha sido aprobado por el Ayuntamiento de Pegò, con fecha de 23 de octubre de 1998 y provisionalmente con fecha 23 de octubre de 1998.

Pego, a 23 de octubre de 1998

EL SECRETARIO,

Carlos Canet Alemany - José Vicente Gregori Ferrer - Pere Joan Sapena i Segarra - Arquitectos

PLAN GENERAL DE ORDENACIÓN URBANA DE PEGO

CATALOGO

Título	Ermita de San Miguel	Conservación	
Emplazamiento	C/. San Miguel	Bueno	X
Zona	Ensanche	Regular	
Fecha	1.566	Malo	

DESCRIPCION

Ermita destinada a culto en casco urbano

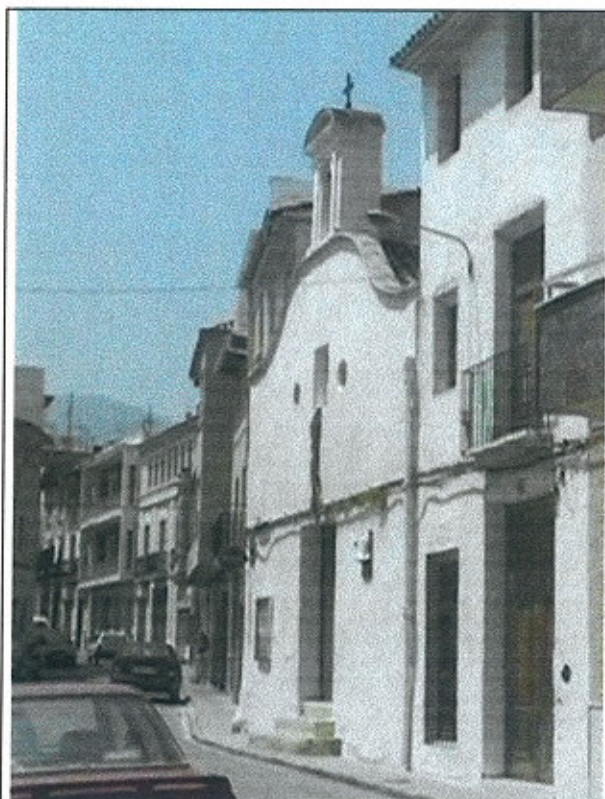

DILIGENCIA.- Que extiendo para acreditar que este documento ha sido elaborado por el Sr. Secretario Pego, inicialmente con fecha de 23 de octubre de 1998 y provisionalmente con fecha 23 de octubre de 1998.
Pego, a 23 de octubre de 1998
EL SECRETARIO,



NIVEL DE PROTECCION

Edificio con protección individual general . Nivel 2
Son aquellos de ser susceptibles de ser declarados monumentos locales .Les corresponde un nivel de conservación idéntico al Nivel 1. Su situación no tiene porque corresponder , necesariamente, con la delimitación del núcleo primitivo

Carlos Canet Alemany - José Vicente Gregori Ferrer - Pere Joan Sapena i Segarra - Arquitectos



PLAN GENERAL DE ORDENACIÓN URBANA DE PEGO

CATALOGO

Titulo	Ermita de Sant Antoni	Conservación	
Emplazamiento	Partida de Sant Antoni	Bueno	X
Zona	SNU	Regular	
Fecha	1.570-1.571	Malo	

DESCRIPCION

Ermita destinada a culto en suelo no urbanizable (Término)
Recientemente adquirida y rehabilitada por el Excmo. Ayuntamiento de Pego



NIVEL DE PROTECCION

Edificio con protección individual general . Nivel 2
Son aquellos de ser susceptibles de ser declarados monumentos locales .Les corresponde un nivel de conservación idéntico al Nivel 1. Su situación no tiene porque corresponder , necesariamente, con la delimitación del núcleo primitivo

DILIGENCIA.- Que extiende para acreditar que este documento ha sido aprobado por el Ayuntamiento de Pego, definitivamente con fecha de 23 de octubre de 1998 y provisionalmente con fecha de 23 de octubre de 1998.

Pego, a 23 de octubre de 1998
EL SECRETARIO,



Carlos Canet Alemany - José Vicente Gregori Ferrer - Pere Joan Sapena i Segarra - Arquitectos



PLAN GENERAL DE ORDENACIÓN URBANA DE PEGO

CATALOGO

Titulo	Font del Xorros	Conservación	
Emplazamiento	Pla de la Font	Buono	X
Zona	Ensanche	Regular	
Fecha	Principios del S.XIX	Malo	

DESCRIPCION

Fuente pública de principios del Siglo XIX
En dos ocasiones se ha reubicado dentro de la misma zona
Elemento ornamental de piedra de cantería con caños de salida de latón



NIVEL DE PROTECCION

Edificio con protección individual general . Nivel 2
Son aquellos de ser susceptibles de ser declarados monumentos locales .Les corresponde un nivel de conservación idéntico al Nivel I. Su situación no tiene porque corresponder , necesariamente, con la delimitación del núcleo primitivo

DILIGENCIA.- Que extiendo para acreditar que este documento ha sido aprobado por el Ayuntamiento de Pegu, tal y como con fecha de 23 de octubre de 1998 y provisionalmente con fecha 23 de octubre de 1998.
Pegu, a 23 de octubre de 1998
EL SECRETARIO

Carlos Canet Alemany - José Vicente Gregori Ferrer - Pere Joan Sapena i Segarra - Arquitectos

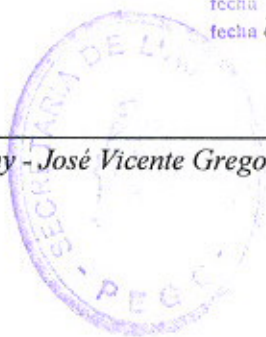

PLAN GENERAL DE ORDENACIÓN URBANA DE PEGO

CATALOGO

Titulo	Edificios de viviendas	Conservación	
Emplazamiento	Adosados a ambos lados del Portal de Sto. Domingo, en la parte de la bajada de la misma calle hacia el Portal	Bueno	
Zona	Casco Antiguo-Núcleo Primitivo	Regular	X
Fecha	Mitad del XIX	Malo	

DESCRIPCION

Edificios de viviendas particulares construidas sobre la antigua muralla y adosadas a ella



NIVEL DE PROTECCION

Mantenimiento de alturas , esquema compositivo y retranqueos actuales únicamente se admitirán obras de saneamiento y rehabilitación controlada



DILIGENCIA.- Que extienda para acreditar que este documento ha sido aprobado por el Ayuntamiento de Pegu, inicialmente con fecha de 23 de octubre de 1998 y provisionalmente con fecha 23 de octubre de 1998.

Pegu, a 23 de octubre de 1998

EL SECRETARIO

Carlos Canet Alemany - José Vicente Gregori Ferrer - Pere Joan Sapena i Segarra Arquitectos



PLAN GENERAL DE ORDENACIÓN URBANA DE PEGO

CATALOGO

Titulo	Edificio Singular : Casa Ayuntamiento de la Villa de Pego	Conservación	
Emplazamiento	Plaza del Ayuntamiento	Bueno	X
Zona	Primer Ensanche	Regular	
Fecha	1.850	Malo	

DESCRIPCION

Edificio destinada a Ayuntamiento

Se desarrolla en cuatro plantas que albergan los servicios propios de administración
Cabe destacar la importancia de sus fachadas a la Plaza del Ayuntamiento y la sobriedad de la recayente a la plaza del Vallet. Recientemente ha sido rehabilitado con la anexión de un pequeño edificio colindante

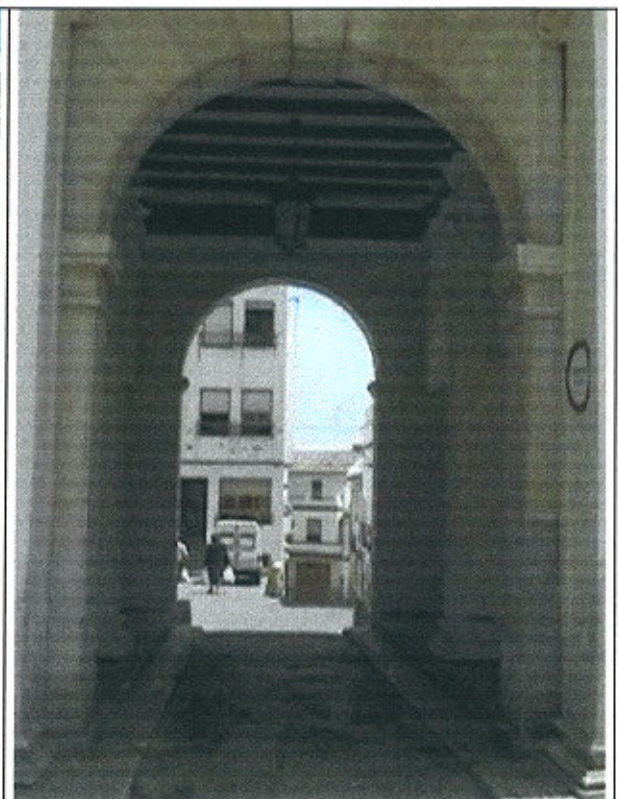

NIVEL DE PROTECCION

Le corresponde un Nivel de conservación :B

Este nivel comporta obras de restauración con sancamiento

(Posibilidad de modificar su distribución interior con la finalidad de obtener todos los servicios necesarios)

DILIGENCIA.- Que existiendo para acreditar que este documento ha sido aprobado por el Ayuntamiento de Pego, he hecho constar con fecha de 23 de octubre de 1998 y previos formalmente con fecha de 23 de octubre de 1998
Pego, a 23 de octubre de 1998
EL SECRETARIO,

Carlos Canet Alemany - José Vicente Gregori Ferrer - Pere Joan Sapena i Segarra - Arquitectos

PLAN GENERAL DE ORDENACIÓN URBANA DE PEGO

CATALOGO

Título	Edificio Singular : "Casino de Cazadores"	Conservación	
Emplazamiento	Poeta Lorente	Bueno	X
Zona	Ensanche	Regular	
Fecha		Malo	

DESCRIPCION

Edificio Social de la Sociedad de Cazadores
Típica construcción de finales del XIX, con estructura de pilares de hierro colado, que albergaba los servicios de administración y reunión de los miembros de la sociedad. Se utilizó como local de bailes y reuniones y actualmente distribuye un local social con bar y dependencias anejas



DILIGENCIA.- Que extiende para acreditar que este documento ha sido aprobado por el Ayuntamiento de Pego, inicialmente con fecha de 12 de octubre de 1998, y provisionalmente con fecha 23 de octubre de 1998.-
Pego, a 23 de octubre de 1998
EL SECRETARIO,



NIVEL DE PROTECCION

Le corresponde un Nivel de conservación :B
Este nivel comporta obras de restauración con saneamiento
(Posibilidad de modificar su distribución interior con la finalidad de obtener todos los servicios necesarios)

Carlos Canet Alemany - José Vicente Gregori Ferrer - Pere Joan Sapena i Segarra - Arquitectos



PLAN GENERAL DE ORDENACIÓN URBANA DE PEGO

CATALOGO

Titulo	Edificaciones Singulares : "Capillas Via Crucis" del Calvario	Conservación	
Emplazamiento	Subida al Calvario	Buena	X
Zona	Ensanche	Regular	
Fecha	S.XIX	Mala	

DESCRIPCION

Capillas de estaciones del Vía Crucis del Calvario
Típicas construcciones que rememoran las diferentes partes del camino de Cristo a la Cruz
Ejecutadas a base de azulejos de cerámica valenciana con tejas vidriadas de cubrición

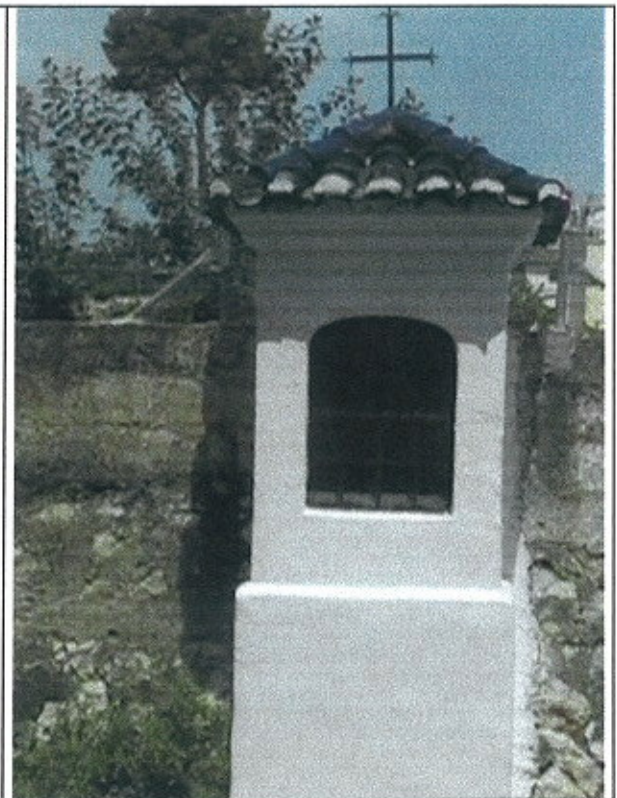

NIVEL DE PROTECCION

Le corresponde un Nivel de conservación :B
Comporta obras de restauración con saneamiento exclusivamente

DILIGENCIA.- Que extiende para acreditar que este documento ha sido aprobado por el Ayuntamiento de Pegu, inicialmente con fecha de 19 de octubre de 1998, y provisionalmente con fecha 23 de octubre de 1998.

Pegu, a 23 de octubre de 1998

EL SECRETARIO,

Carlos Canet Alemany - José Vicente Gregori Ferrer - Pere Joan Sapena i Segarra - Arquitectos

PLAN GENERAL DE ORDENACIÓN URBANA DE PEGO

CATALOGO

Título	Edificio Singular "Panteón de la Familia Sala"	Conservación	
Emplazamiento	Calvario	Buono	X
Zona	SNU	Regular	
Fecha		Malo	

DESCRIPCION

Edificio destinado a panteón familiar, ejecutado con piedra de sillería y cubiertas de teja árabe



NIVEL DE PROTECCION

Le corresponde un Nivel de conservación :B
Comporta obras de restauración con saneamiento exclusivamente

DILIGENCIA.- Que extiende para acreditar que este documento ha sido aprobado por el Ayuntamiento Pego, inicialmente con fecha de 10 de octubre de 1998 y provisionalmente con fecha 23 de octubre de 1998.



23 de octubre de 1998
EL SECRETARIO,

Carlos Canet Alemany - José Vicente Gregori Ferrer - Pere Joan Sapena i Segarra Arquitectos



PLAN GENERAL DE ORDENACIÓN URBANA DE PEGO

CATALOGO

Título	Edificio de viviendas	Conservación	
Emplazamiento	Calle Ecce Homo , núm. 6	Bueno	X
Zona	Casco Antiguo	Regular	
Fecha		Malo	

DESCRIPCION

Edificio de vivienda unifamiliar típico de la zona de finales del XIX , principios del XX

NIVEL DE PROTECCION

Le corresponde un Nivel de conservación : C
Conservación parcial con respecto a su organización tipológica que comporta la conservación de fachadas ,
cubiertas, patios, y esquema compositivo y tipológico básico

DILIGENCIA.- Que extendido para aprobar este documento
ha sido aprobado por el Ayuntamiento de Pego, habiéndose con
fecha de 23 de Octubre de 1998 provisionalmente con
fecha 28 de Octubre de 1998 .-

Pego, a 23 de Octubre de 1998

EL SECRETARIO,



Carlos Canet Alemany - José Vicente Gregori Ferrer - Pere Joan Sapena i Segarra - Arquitectos



PLAN GENERAL DE ORDENACIÓN URBANA DE PEGO

CATALOGO

Titulo	Edificio de viviendas	Conservación	
Emplazamiento	Calle Ecce Homo , núm. 7	Bueno	X
Zona	Casco Antiguo	Regular	
Fecha		Malo	

DESCRIPCION

Edificio de vivienda unifamiliar típico de la zona de finales del XIX , principios del XX

NIVEL DE PROTECCION

Le corresponde un Nivel de conservación : C
Conservación parcial con respecto a su organización tipológica que comporta la conservación de fachadas ,
cubiertas, patios, y esquema compositivo y tipológico básico

DILIGENCIA.- Que extendida para acreditar que este documento
ha sido aprobado por el Ayuntamiento de Pegò, Urbanisme con
fecha de 23 de octubre de 1998 y provisionalmente con
fecha 23 de octubre de 1998.

Pego, a 23 de octubre de 1998

EL SECRETARIO,



Carlos Canet Alemany - José Vicente Gregori Ferrer - Pere Joan Sapena i Segarra - Arquitectos



PLAN GENERAL DE ORDENACIÓN URBANA DE PEGO

CATALOGO

Titulo	Edificio de viviendas	Conservación	
Emplazamiento	Plaza Ecce-Homo núm. 10	Bueno	X
Zona	Casco Antiguo	Regular	
Fecha		Malo	

DESCRIPCION

Edificio de vivienda unifamiliar típico de la zona de finales del XIX , principios del XX



DILIGENCIA.- Que exlido para acreditar con este documento
ha sido aprobado por el Ayuntamiento de Pego, con fecha
fecha de 23 de octubre de 1998
fecha de 23 de octubre de 1998

Pego, a 23 de octubre de 1998
EL SECRETARIO,



NIVEL DE PROTECCION

Le corresponde un Nivel de conservación : C
Conservación parcial con respecto a su organización tipológica que comporta la conservación de fachadas ,
cubiertas, patios, y esquema compositivo y tipológico básico

Carlos Canet Alemany - José Vicente Gregori Ferrer - Pere Joan Sapena i Segarra - Arquitectos



PLAN GENERAL DE ORDENACIÓN URBANA DE PEGO

CATALOGO

Titulo	Edificio de viviendas	Conservación	
Emplazamiento	Plaza Ecce-Homo núm. 13	Bueno	X
Zona	Casco Antiguo	Regular	
Fecha		Malo	

DESCRIPCION

Edificio de vivienda unifamiliar típico de la zona de finales del XIX , principios del XX

NIVEL DE PROTECCION

Le corresponde un Nivel de conservación : C
Conservación parcial con respecto a su organización tipológica que comporta la conservación de fachadas ,
cubiertas, patios, y esquema compositivo y tipológico básico

DILIGENCIA.- Que extiendo para acreditar que este documento
ha sido aprobado por el Ayuntamiento de Pegò, en el Pleno con
fecha de de de 1998
fecha 23 de octubre de 1998

Pego, a 23 de Octubre de 1998
EL SECRETARIO,



Carlos Canet Alemany - José Vicente Gregori Ferrer - Pere Joan Sapena i Segarra - Arquitectos

PLAN GENERAL DE ORDENACIÓN URBANA DE PEGO

CATALOGO

Titulo	Piedras Sillería Chaflanes Curvos	Conservación	
Emplazamiento	San Miguel C/V a Maestro Blasco C/V a Ecce-Homo	Bueno	X
Zona	Primer ensanche	Regular	
Fecha		Malo	

DESCRIPCION

Piedras de sillería de desarrollo curvo colocadas en ángulos de edificios



DILIGENCIA.- Que extiende para acreditar que este documento ha sido aprobado por el Ayuntamiento de Pego, definitivamente con fecha de 23 de octubre de 1998, y provisionalmente con fecha 23 de octubre de 1998.
Pego, a 23 de octubre de 1998
EL SECRETARIO,



NIVEL DE PROTECCION

Les corresponde un Nivel de Conservación : C
Comporta la conservación parcial del elemento y su restablecimiento en caso de rehabilitación

Carlos Canet Alemany - José Vicente Gregori Ferrer - Pere Joan Sapena i Segarra - Arquitectos



PLAN GENERAL DE ORDENACIÓN URBANA DE PEGO

CATALOGO

Titulo	Edificio de viviendas	Conservación	
Emplazamiento	San Cristobal núm. 22	Bueno	X
Zona	primer ensanche	Regular	
Fecha		Malo	

DESCRIPCION

Portal , composición de fachada, rejas y balcones

NIVEL DE PROTECCION

Le corresponde un Nivel de conservación : C
Conservación parcial con respecto a su organización tipológica que comporta la conservación de fachadas ,
cubiertas, patios, y esquema compositivo y tipológico básico

DILIGENCIA.- Que extiende para acreditar que este documento
ha sido aprobado por el Ayuntamiento de Pego, en sesión con
fecha de 23 de octubre de 1998 y provisionalmente con
fecha 23 de octubre de 1998 .-

Pego, a 23 de octubre de 1998
EL SECRETARIO,



Carlos Canet Alemany - José Vicente Gregori Ferrer - Pere Joan Sapena i Segarra Arquitectos



PLAN GENERAL DE ORDENACIÓN URBANA DE PEGO

CATALOGO

Título	Edificio de viviendas	Conservación	
Emplazamiento	Santo Domingo núm. 21	Bueno	
Zona	Casco Antiguo	Regular	
Fecha		Malo	X

DESCRIPCION

Casa tradicional de dos plantas

NIVEL DE PROTECCION

Le corresponde un Nivel de conservación : C
Conservación parcial con respecto a su organización tipológica que comporta la conservación de fachadas ,
cubiertas, patios, y esquema compositivo y tipológico básico

DILIGENCIA.- Que extiende para acreditar que este documento
ha sido aprobado por el Ayuntamiento de Pego, inicialmente con
fecha de 23 de octubre de 1988, y provisionalmente con
fecha 23 de octubre de 1988.
Pego, a 23 de octubre de 1988

EL SECRETARIO,



Carlos Canet Alemany - José Vicente Gregori Ferrer - Pere Joan Sapena i Segarra - Arquitectos



PLAN GENERAL DE ORDENACIÓN URBANA DE PEGO

CATALOGO

NIVEL DE PROTECCION			
Titulo	Fachadas ámbito de la Plaza Ecce-Homo	Conservación	
Emplazamiento	Plaza del Ecce-Homo	Bueno	
Zona	Casco Antiguo	Regular	
Fecha		Malo	

DESCRIPCION

Fachadas ordenadas

NIVEL DE PROTECCION

Todos los edificios de nueva planta o de rehabilitación que contemplen obras de actuación en fachadas, en el ámbito de la plaza del Ecce-Homo, deberán seguir el esquema compositivo de los edificios señalados con los números 10 y 13

DILIGENCIA.- Que extiendo para acreditar que este documento ha sido aprobado por el Ayuntamiento de Pego, con fecha de 23 de octubre de 1998 y simultáneamente con fecha 23 de octubre de 1998.

Pego, a 23 de octubre de 1998

EL SECRETARIO,



Carlos Canet Alemany - José Vicente Gregori Ferrer - Pere Joan Sapena i Segarra - Arquitectos



PLAN GENERAL DE ORDENACIÓN URBANA DE PEGO

CATALOGO

Título	Portal y Puerta principal	Conservación	
Emplazamiento	Bar L'Om	Bueno	X
Zona	Primer ensanche	Regular	
Fecha		Malo	

DESCRIPCION

Portal de sillería y puerta de madera



DILIGENCIA.- Que edilencia para dar fe de que el presente expediente ha sido aprobado por el ayuntamiento de Pegò, con fecha 23 de octubre de 1998 y provisionalmente con fecha 23 de octubre de 1998.
Pego, a 23 de octubre de 1998

EL SECRETARIO,



NIVEL DE PROTECCION

Mantenimiento de estos elementos

Carlos Canet Alemany - José Vicente Gregori Ferrer - Pere Joan Sapena i Segarra - Arquitectos



PLAN GENERAL DE ORDENACIÓN URBANA DE PEGO

CATALOGO

Titulo	Portal y Puerta principal	Conservación	
Emplazamiento	Edificio señalado con el núm 12 de Ramón y Cajal	Bueno	X
Zona	Primer ensanche	Regular	
Fecha		Malo	

DESCRIPCION

Portal de sillería y puerta de madera

NIVEL DE PROTECCION

Mantenimiento de estos elementos

DILIGENCIA.- Que extiende para acreditar que este documento
ha sido aprobado por el Ayuntamiento de Pego, en su sesión con
fecha 10 de octubre de 1998, provisionalmente con
fecha 23 de octubre de 1998.

Pego, a 23 de octubre de 1998

EL SECRETARIO



Carlos Canet Alemany - José Vicente Gregori Ferrer - Pere Joan Sapena i Segarra - Arquitectos



PLAN GENERAL DE ORDENACIÓN URBANA DE PEGO

CATALOGO

Titulo	Portal y Puerta principal	Conservación	
Emplazamiento	Edificio señalado con el núm 8 de Santos Médicos	Bueno	X
Zona	Primer ensanche	Regular	
Fecha		Malo	

DESCRIPCION

Portal de sillería y puerta de madera

NIVEL DE PROTECCION

Mantenimiento de estos elementos

DILIGENCIA.- Que exhibida para acreditar que el presente documento ha sido aprobado por el Ayuntamiento de Pego, a las 10:00 horas del día 23 de octubre de 1998.

fecha 23 de octubre de 1998
fecha 23 de octubre de 1998
Pego, a 23 de octubre de 1998
EL SECRETARIO,



Carlos Canet Alemany - José Vicente Gregori Ferrer - Pere Joan Sapena i Segarra Arquitectos

