



Inventario Preliminar Plantaciones y Construcciones

Plan Parcial Sector Pego Golf Pego (Alicante)



FEBRERO 2023

Índice

1.- Antecedentes

2.- Cultivos, Construcciones, Caminos e Instalaciones existentes en el Ámbito del Sector Pego Golf.

2.1- Cultivos

2.2 - Construcciones

2.3.- Caminos, Barrancos, Acequias e Instalaciones

3.- Relación de Fincas Catastrales Incluidas en el Ámbito del Sector

4.- Emplazamiento de las Fincas Catastrales Incluidas en el Ámbito del Sector

5.- Relación de las Fichas Catastrales de las Parcelas

6.- Reportaje Fotográfico

Inventario Preliminar de Plantaciones y Construcciones

1.- Antecedentes

La Normativa Urbanística vigente en el municipio de Pego es el Plan General de Ordenación Urbana del municipio de Pego, cuya aprobación se produjo por Acuerdo de la Comisión Territorial de Urbanismo en sesión de fecha 16 de noviembre de 1998 y fue publicado en el Boletín Oficial de la Provincia de Alicante de fecha 2 de marzo de 1999.

En el Plan General de Ordenación Urbana el ámbito del Sector Pego Golf se clasifica como suelo no urbanizable común, siendo el uso predominante el destinado a explotaciones agrícolas principalmente de naranjos.

En Sesión celebra el día 6 de noviembre de 2012 la Comisión Territorial de Urbanismo de Alicante, adoptó por unanimidad el Acuerdo de Aprobar Definitivamente el Plan Parcial de Mejora del sector “Pego Golf” y el Documento de Homologación Parcial Modificativa, acuerdo que fue publicado en el Boletín Oficial de la Provincia de fecha 5 de abril de 2013, con el objeto de delimitar un nuevo Sector, sobre el que se puedan desarrollar una serie de equipamientos que permitan dotar al municipio de Pego de unas infraestructuras, fundamentalmente deportivas, entre las que se encuentra un campo de Golf, una escuela de equitación, pistas polivalentes, piscinas, etc, además de contar con infraestructuras hoteleras.

Mediante Acuerdo del Pleno del Ayuntamiento de Pego de fecha 3 de noviembre de 2022, con número de expediente G/3283/2022, se aprobó la Gestión Indirecta del Programa de Actuación Integrada “Pego Golf”, una vez vistos los informes relativos el inicio del procedimiento para la tramitación del Programa de Actuación Integrada Pego Golf, en Régimen de Gestión Indirecta, al amparo de los artículos 119, 121 y 123 del Decreto Legislativo 1/2021 de 18 de junio del Consell de aprobación del Texto Refundido de la Ley de Ordenación del Territorio, Urbanismo y Paisaje. Dicho Acuerdo de Aprobación fue publicado en el Diario Oficial de la Generalitat Valencia a de fecha 28/11/2022.

Sin embargo, ante el incumplimiento de sus obligaciones por el Agente Urbanizado, el programa fue resuelto, manteniéndose, no obstante, el planeamiento aprobado,

Para desarrollar el Sector, el Pleno del Ayuntamiento de Pego, de fecha 3 de noviembre del 2022, publicó las bases que regirán la selección de la Alternativa Técnica y la adjudicación del Programa en régimen de gestión indirecta. El anuncio de licitación de las bases, que daba inicio al plazo para la presentación de Alternativas Técnicas, se publicó el 28 de noviembre del 2022.

El presente documento se redacta para dar cumplimiento al artículo 117.2.d) del Texto Refundido de la Ley 5/2014, que fue aprobado por Decreto Legislativo 1/2021, de 18 de junio (en adelante TRLOTUP), así como a la base 13 del documento de Bases de Programación.

2.- Cultivos, Construcciones, Caminos e Instalaciones existentes en el Ámbito del Sector Pego Golf.

El ámbito del Sector Pego Golf comprende total o parcialmente las partidas de Sorell, Socarrades, Tarcó, Benigani, Estepar, Sant Antoni y Benixats, ocupando una superficie de 1.667.627,69 m² y estando limitado por el norte con la carretera CV-700, al Sur por las propias partidas de Benixats, Sant Antoni, Cotes y la urbanización de Penya Rotja por el Este con la carretera CV-728 y por el Oeste por el propio núcleo urbano de Pego y el polígono industrial.

El ámbito del sector es una zona que puede considerarse plana con ligera pendiente en sentido Norte – Sur, que se acentúa en la zona próxima al monte de Penya Rotja.

2.1.- Cultivos

Para identificar los cultivos del ámbito del Sector Pego Golf se ha realizado un trabajo de campo consistente en recorrer la red de caminos existentes y se ha podido comprobar que se trata de una zona destinada en su mayoría a la explotación agrícola de regadío, principalmente con el cultivo de naranjas de diferentes

variedades y puntualmente se han identificado plantaciones de otros tipos de árboles frutales, fundamentalmente en los márgenes de los campos, como son cerezos, ciruelos, albaricoques y nísperos.

Tal y como se puede apreciar en las tablas en las que se relacionan las parcelas catastrales del sector de los apartados siguientes, las superficies de las mismas son relativamente pequeñas, lo que hace que los rendimientos económicos de estas explotaciones sean bajos. Esta circunstancia ha ido derivando en un paulatino abandono de estas explotaciones agrícolas a lo largo de los años, pudiéndose identificar en los recorridos de campo realizados, que actualmente del orden del 40% de la superficie del sector no se encuentra en explotación. Tal y como se puede apreciar en la documentación gráfica de este informe, hay campos que presentan una situación de total abandono, con arbolado en mal estado y abundante maleza que en algunas ocasiones alcanza a cubrir por completo los árboles, como se puede apreciar en la imagen nº 39 del apartado fotográfico.

En las tablas de relación de fincas catastrales, se han discretizado las que se encuentran en situación de explotación y la que no, entre las que se incluyen algunas parcelas que se emplazan fundamentalmente a pie de monte Penya Rotja, que son terrenos que están exentos de cultivo.

2.2.- Construcciones

En la visita de campo realizada se ha intentado identificar la totalidad de construcciones existentes en el ámbito del Sector Pego Golf, que se pueden agrupar en los siguientes tipos:

- **Edificaciones Residenciales:** A lo largo del ámbito del sector se han localizado diversas construcciones de uso residencial y tipología unifamiliar aislada, que se concentran fundamentalmente en la zona próxima al polígono industrial, en zonas próximas a la carretera CV 700 y en el encuentro de las carreteras CV 700 y CV 728. Estas viviendas presentan estados de conservación, calidades de acabados y equipamientos como son piscinas, vallados, etc muy

diferentes, tal y como se puede apreciar en la documentación gráfica de este informe.

- **Edificaciones Industriales:** Tal y como se puede ver en la fotografía nº 63 de la documentación gráfica de este informe, junto a la CV-700 se emplaza una nave industrial, que cuenta con una superficie de techo del orden de 600 m², que aparentemente se destina a almacén de materiales de construcción.

En el ámbito del sector se ha localizado multitud de construcciones destinadas a albergar las instalaciones de riego por goteo de las explotaciones agrícolas, almacenaje de herramientas y utensilios del campo. Estas casetas presentan diferentes tipologías y tamaños tal y como se puede apreciar en la documentación gráfica de este informe, en concreto en las imágenes 14, 15, 16 y 62.

- **Corrales y Restos de Edificaciones:** En el recorrido de campo realizado se han podido identificar antiguos corrales y restos de edificaciones como pueden ser aljibes de agua. Estas construcciones datan de finales de los siglos XVIII y XIX, se trata de edificios conformados por muros perimetrales materializados de piedra que delimitan un patio interior y habitaciones laterales, cubiertas conformadas de vigas de madera, cañizos y teja curva. Estas construcciones presentan estados de conservación muy deteriorados, tal y como se puede apreciar en la documentación gráfica de este informe y se han identificado y detallado en el informe Arqueológico y Etnológico que forma parte del Plan Parcial del Sector Pego Golf.
- **Parcelas con Actividad.** En la visita de inspección realizada a los suelos se pudo comprobar que las parcelas 230 y 253 del sector 27, aunque se encuentran exentas de construcciones, en ellas se están desarrollando actividades de acopio, tanto de piezas de madera para la construcción de palets como el acopio de los propios palets ya terminados. Estas actividades están vinculadas a las naves que se encuentran frente a las parcelas, en la calle Beniganim, que linda con el ámbito del Sector.

2.3.- Caminos, Barrancos, Acequias e Instalaciones

Por el ámbito del sector Pego Golf discurre una red de caminos, que se identifican en las tablas de relación de fincas catastrales de los apartados siguientes, cuya superficie total es del orden de 53.000 m², entre ellos se encuentran las siguientes vías pecuarias:

- La colada del Camí Vell de Les Sequies
- La Colada del Pouet de Cotes
- Colada del Camí de Sant Antoni
- Colada de Penye Rotja
- Camí Vell de Denia

El trazado de las vías pecuarias se recoge en la ordenación propuesta, respetando su anchura, también se mantienen las conexiones de los principales caminos en el contorno del sector. Tal y como se puede apreciar en la documentación gráfica de este informe, hay fincas que cuentan con caminos de acceso privados que han sido asfaltados a base de tratamientos superficiales de mezclas bituminosas en caliente.

También se han identificado en el recorrido de campo realizado 5 barrancos que discurren por el ámbito del Sector Pego Golf, que cuentan con una superficie cercana a los 25.000 m² y que se relacionan a continuación:

- Barranco de Benitubes
- Barranco de Sant Antoni
- Barranco de Beniganim
- Barranco de Tarco
- Barranco de Penya Rotja

Tanto los barrancos como las vías pecuarias que discurren por el interior del ámbito del Sector mantienen la calificación de Suelo No Urbanizable Protegido.

Tal y como se ha indicado en el apartado anterior de cultivos, el ámbito del Sector de Pego Golf ha estado destinado fundamentalmente a la explotación agraria de naranjos y tradicionalmente se ha utilizado como sistema de riego la técnica del riego a manta o por superficie. Se trata de una de las técnicas más antiguas que

existen, este método consiste en mojar toda la superficie del campo para conseguir que todo el suelo pueda beneficiarse del agua. El agua utilizada para regar los campos se obtiene de pozos y de las corrientes fluviales, por ello para hacer llegar el agua a los campos se precisa de una importante red de canalizaciones artificiales conformadas por acequias, balsas, sifones, regaderas, válvulas de compuertas y tajaderas, etc, tal y como se puede apreciar en las imágenes 36, 40 y 41 de la documentación gráfica de este informe. En las obras de urbanización propuesta se garantizarán los pasos, servidumbres y suministros de los consumos que se emplacen aguas debajo de la actuación urbanística.

En la visita de inspección realizada se pudo comprobar que en los campos que actualmente se encuentran en explotación, la técnica de riego empleada es la del Riego Gota a Gota, conocido como riego por Goteo, que consiste en un método de irrigación que permite la óptima utilización de agua y abonos. Las instalaciones de riego por Goteo están conformadas por las siguientes instalaciones:

- Programadores
- Electroválvulas
- Arquetas
- Filtros
- Tuberías
- Emisores y Piezas Especiales

Además, estas instalaciones precisan de acometidas eléctricas y contadores de agua, que tal y como se ha dicho en el apartado de construcciones, se emplazan en diferentes hornacinas y casetas, tal y como se puede apreciar en la documentación gráfica de este informe.

En los diferentes recorridos realizados por la red de caminos que discurren por el sector de Pego Golf, se han podido identificar Líneas Eléctricas Aéreas de Alta y Media Tensión, tal y como se puede apreciar en las imágenes 5, 18, 24 y 25 de la documentación gráfica del presente informe.

3.- Relación de Fincas Catastrales Incluidas en el Ámbito del Sector:

En la tabla siguiente se detallan la totalidad de fincas catastrales que se encuentran total o parcialmente incluidas en el ámbito del Sector Pego Golf, indicándose las superficies de suelo y construida, en el caso de que cuenten con alguna construcción identificada en catastro, año de construcción y si cuentan con algún tipo de cultivo en estado de producción:

Nº Orden	REF. CATASTRAL	Polígono	Parcela	S. suelo	S. Construida	Año const	Plantaciones
1	03102A010003550000DJ	10	355	6.779,00 m2	25,00 m2	1.970	No
2	03102A022001540000DB	22	154	1.004,00 m2	0,00 m2	-	No
3	03102A022001550000DY	22	155	874,00 m2	0,00 m2	-	No
4	03102A022000240000DA	22	24	4.496,00 m2	0,00 m2	-	No
5	03102A022001520000DW	22	152	4.895,00 m2	0,00 m2	-	No
6	03102A010000210000DP	10	21	5.985,00 m2	0,00 m2	-	No
7	03102A027001900000DS	27	190	3.287,00 m2	0,00 m2	-	Si
8	03102A027001910000DZ	27	191	576,00 m2	0,00 m2	-	No
9	03102A027001920000DU	27	192	774,00 m2	0,00 m2	-	No
10	03102A027090170000DE	27	9017	160,00 m2	0,00 m2	-	No
11	03102A027002140000DI	27	214	10.655,00 m2	30,00 m2	1.925	Si
12	03102A027002150000DJ	27	215	5.078,00 m2	0,00 m2	-	Si
13	03102A027002170000DS	27	217	4.651,00 m2	0,00 m2	-	Si
14	03102A027002130000DX	27	213	19.465,00 m2	0,00 m2	-	Si
15	03102A027001940000DW	27	194	4.061,00 m2	0,00 m2	-	Si
16	03102A027001950000DA	27	195	2.180,00 m2	0,00 m2	-	Si
17	03102A027001960000DB	27	196	2.471,00 m2	0,00 m2	-	Si
18	03102A027001970000DY	27	197	1.619,00 m2	0,00 m2	-	No
19	03102A027001990000DQ	27	199	4.211,00 m2	0,00 m2	-	No
20	03102A027001980000DG	27	198	2.851,00 m2	0,00 m2	-	No
21	03102A027002000000DQ	27	200	5.148,00 m2	0,00 m2	-	No
22	03102A027002500000DJ	27	250	3.111,00 m2	0,00 m2	-	Si
23	03102A027002010000DP	27	201	2.673,00 m2	0,00 m2	-	No
24	03102A027002440000DD	27	244	2.017,00 m2	0,00 m2	-	No
25	03102A027002180000DZ	27	218	2.774,00 m2	0,00 m2	-	Si

Nº Orden	REF. CATASTRAL	Polígono	Parcela	S. suelo	S. Construida	Año const	Plantaciones
26	03102A027002470000DJ	27	247	712,00 m2	0,00 m2	-	No
27	03102A027002630000DG	27	263	99,00 m2	0,00 m2	-	No
28	03102A027002160000DE	27	216	1.075,00 m2	0,00 m2	-	No
29	03102A027001880000DZ	27	188	208,00 m2	0,00 m2	-	No
30	03102A027002190000DU	27	219	4.226,00 m2	0,00 m2	-	Si
31	03102A027002200000DS	27	220	18.328,00 m2	0,00 m2	-	Si
32	03102A027002110000DR	27	211	2.484,00 m2	0,00 m2	-	Si
33	03102A027002120000DD	27	212	2.662,00 m2	0,00 m2	-	No
34	03102A027002620000DY	27	262	131,00 m2	0,00 m2	-	No
35	03102A027002280000DG	27	228	2.542,00 m2	0,00 m2	-	Si
36	03102A027002300000DY	27	230	2.395,00 m2	10,00 m2	1.970	No
37	03102A027002310000DG	27	231	2.567,00 m2	0,00 m2	-	Si
38	03102A027002320000DQ	27	232	2.579,00 m2	0,00 m2	-	No
39	03102A027002340000DL	27	234	2.913,00 m2	0,00 m2	-	Si
40	03102A027002330000DP	27	233	2.779,00 m2	0,00 m2	-	Si
41	03102A027002270000DY	27	227	3.187,00 m2	0,00 m2	-	No
42	03102A027002350000DT	27	235	3.044,00 m2	0,00 m2	-	Si
43	03102A027002360000DF	27	236	2.405,00 m2	0,00 m2	-	Si
44	03102A027002370000DM	27	237	2.990,00 m2	0,00 m2	-	Si
45	03102A027002530000DZ	27	253	3.903,00 m2	0,00 m2	-	No
46	03102A027001080000DM	27	108	2.600,00 m2	0,00 m2	-	No
47	03102A027001060000DT	27	106	5.660,00 m2	0,00 m2	-	No
48	03102A027090150000DI	27	9015	2.520,00 m2	0,00 m2	-	Camino
49	03102A027001070000DF	27	107	680,00 m2	0,00 m2	-	Si
50	03102A027001120000DO	27	112	45.240,00 m2	898,00 m2	1.978	Si
51	03102A027001040000DP	27	104	2.570,00 m2	0,00 m2	-	Si
52	03102A027001000000DB	27	100	4.445,00 m2	0,00 m2	-	Si
53	03102A027001050000DL	27	105	7.975,00 m2	0,00 m2	-	Si
54	03102A027001030000DQ	27	103	688,00 m2	0,00 m2	-	Si
55	03102A027001020000DG	27	102	812,00 m2	0,00 m2	-	Si
56	03102A027001010000DY	27	101	1.737,00 m2	0,00 m2	-	Si
57	03102A027000960000DH	27	96	3.692,00 m2	0,00 m2	-	Si
58	03102A027090090000DR	27	9009	2.625,00 m2	0,00 m2	-	Camino
59	03102A027002400000DM	27	240	1.260,00 m2	0,00 m2	-	Si
60	03102A027000950000DU	27	95	2.354,00 m2	0,00 m2	-	Si
61	03102A027000940000DZ	27	94	2.840,00 m2	35,00 m2	2.000	No
62	03102A027000930000DS	27	93	7.522,00 m2	120,00 m2	1.985	Si
63	03102A027002240000DW	27	224	2.792,00 m2	0,00 m2	-	No
64	03102A027002250000DA	27	225	3.173,00 m2	0,00 m2	-	Si
65	03102A027002260000DB	27	226	2.442,00 m2	0,00 m2	-	No
66	03102A027000990000DB	27	99	1.513,00 m2	0,00 m2	-	Si
67	03102A027000760000DT	27	76	1.365,00 m2	0,00 m2	-	Si
68	03102A027090160000DJ	27	9016	694,00 m2	0,00 m2	-	Camino
69	03102A027000980000DA	27	98	2.730,00 m2	0,00 m2	-	No
70	03102A027000770000DF	27	77	6.686,00 m2	0,00 m2	-	Si
71	03102A027000740000DP	27	74	3.613,00 m2	0,00 m2	-	Si
72	03102A027000750000DL	27	75	5.131,00 m2	0,00 m2	-	No
73	03102A027002230000DH	27	223	891,00 m2	0,00 m2	-	Si
74	03102A027002220000DU	27	222	7.649,00 m2	0,00 m2	-	Si
75	03102A027002210000DZ	27	221	6.222,00 m2	0,00 m2	-	Si

Nº Orden	REF. CATASTRAL	Polígono	Parcela	S. suelo	S. Construida	Año const	Plantaciones
76	03102A027002090000DD	27	209	4.637,00 m2	0,00 m2	-	Si
77	03102A027090010000DQ	27	9001	5.121,00 m2	0,00 m2	-	Camino
78	03102A027090020000DP	27	9002	5.375,00 m2	0,00 m2	-	Barranco
79	03102A027002070000DK	27	207	3.469,00 m2	0,00 m2	-	No
80	03102A027002080000DR	27	208	4.636,00 m2	0,00 m2	-	No
81	03102A027002390000DK	27	239	4.610,00 m2	0,00 m2	-	No
82	03102A027000730000DQ	27	73	3.947,00 m2	0,00 m2	-	Si
83	03102A027000720000DG	27	72	2.505,00 m2	0,00 m2	-	No
84	03102A027000710000DY	27	71	1.225,00 m2	0,00 m2	-	No
85	03102A027090050000DF	27	9005	3.846,00 m2	0,00 m2	-	Camino
86	03102A027000700000DB	27	70	2.492,00 m2	0,00 m2	-	No
87	03102A027000550000DI	27	55	2.170,00 m2	0,00 m2	-	No
88	03102A027000690000DG	27	69	1.660,00 m2	72,00 m2	1.978	No
89	03102A027000680000DY	27	68	4.198,00 m2	0,00 m2	-	No
90	03102A027090070000DO	27	9007	1.059,00 m2	0,00 m2	-	Camino
91	03102A027000660000DA	27	66	4.154,00 m2	0,00 m2	-	Si
92	03102A027000650000DW	27	65	1.393,00 m2	0,00 m2	-	Si
93	03102A027000670000DB	27	67	1.099,00 m2	0,00 m2	-	Si
94	03102A027000640000DH	27	64	1.155,00 m2	0,00 m2	-	Si
95	03102A027000630000DU	27	63	1.575,00 m2	0,00 m2	-	Si
96	03102A027000620000DZ	27	62	1.432,00 m2	0,00 m2	-	Si
97	03102A027000830000DK	27	83	10.014,00 m2	69,00 m2	1.980	Si
98	03102A027000780000DM	27	78	846,00 m2	0,00 m2	-	Si
99	03102A027000790000DO	27	79	1.033,00 m2	0,00 m2	-	Si
100	03102A027000800000DF	27	80	1.442,00 m2	0,00 m2	-	Si
101	03102A027000810000DM	27	81	1.591,00 m2	0,00 m2	-	Si
102	03102A027000820000DO	27	82	1.687,00 m2	0,00 m2	-	Si
103	03102A027000610000DS	27	61	2.430,00 m2	0,00 m2	-	No
104	03102A027000560000DJ	27	56	2.690,00 m2	0,00 m2	-	No
105	03102A027000600000DE	27	60	2.090,00 m2	0,00 m2	-	No
106	03102A027000590000DZ	27	59	4.258,00 m2	0,00 m2	-	Si
107	03102A027000480000DK	27	48	4.106,00 m2	0,00 m2	-	Si
108	03102A027000570000DE	27	57	2.601,00 m2	0,00 m2	-	Si
109	03102A027000490000DR	27	49	2.953,00 m2	0,00 m2	-	No
110	03102A027000470000DO	27	47	1.323,00 m2	0,00 m2	-	No
111	03102A027000500000DO	27	50	1.226,00 m2	0,00 m2	-	No
112	03102A027000580000DS	27	58	4.277,00 m2	45,00 m2	1.990	No
113	03102A027000510000DK	27	51	3.896,00 m2	0,00 m2	-	No
114	03102A027000520000DR	27	52	10.744,00 m2	42,00 m2	1.965	Si
115	03102A027000540000DX	27	54	1.893,00 m2	0,00 m2	-	Si
116	03102A027000530000DD	27	53	1.644,00 m2	0,00 m2	-	Si
117	03102A027000420000DP	27	42	1.507,00 m2	0,00 m2	-	Si
118	03102A027001890000DU	27	189	1.938,00 m2	0,00 m2	-	Si
119	03102A027000410000DQ	27	41	1.909,00 m2	0,00 m2	-	Si
120	03102A027000400000DG	27	40	14.026,00 m2	0,00 m2	-	Si
121	03102A027000360000DY	27	36	7.990,00 m2	0,00 m2	-	Si
122	03102A027000320000DH	27	32	2.966,00 m2	0,00 m2	-	Si
123	03102A027000330000DW	27	33	3.007,00 m2	0,00 m2	-	Si
124	03102A027000290000DH	27	29	4.342,00 m2	0,00 m2	-	Si
125	03102A027000260000DS	27	26	4.550,00 m2	0,00 m2	-	No

Nº Orden	REF. CATASTRAL	Polígono	Parcela	S. suelo	S. Construida	Año const	Plantaciones
126	03102A022090100000DE	27	9010	2.369,00 m2	0,00 m2	-	Camino
127	03102A027000210000DD	27	21	610,00 m2	0,00 m2	-	No
128	03102A027000220000DX	27	22	1.551,00 m2	0,00 m2	-	No
129	03102A027000230000DI	27	23	1.771,00 m2	0,00 m2	-	No
130	03102A027000180000DD	27	18	7.318,00 m2	0,00 m2	-	No
131	03102A027000140000DM	27	14	7.653,00 m2	0,00 m2	-	No
132	03102A027000130000DF	27	13	3.789,00 m2	0,00 m2	-	No
133	03102A027000120000DT	27	12	1.936,00 m2	0,00 m2	-	No
134	03102A027000390000DP	27	39	495,00 m2	0,00 m2	-	No
135	03102A027000380000DQ	27	38	436,00 m2	0,00 m2	-	No
136	03102A027000370000DG	27	37	360,00 m2	0,00 m2	-	No
137	03102A027000350000DB	27	35	608,00 m2	0,00 m2	-	No
138	03102A027000340000DA	27	34	498,00 m2	0,00 m2	-	No
139	03102A027000280000DU	27	28	795,00 m2	0,00 m2	-	No
140	03102A027000270000DZ	27	27	1.102,00 m2	0,00 m2	-	No
141	03102A027000200000DR	27	20	863,00 m2	0,00 m2	-	No
142	03102A027000190000DX	27	19	1.079,00 m2	0,00 m2	-	No
143	03102A0270002060000DO	27	206	1.275,00 m2	0,00 m2	-	No
144	03102A0270002050000DM	27	205	1.011,00 m2	0,00 m2	-	No
145	03102A0270002460000DI	27	246	1.777,00 m2	0,00 m2	-	No
146	03102A0270002040000DF	27	204	85,00 m2	0,00 m2	-	No
147	03102A027000100000DP	27	10	5.008,00 m2	0,00 m2	-	No
148	03102A027000090000DT	27	9	748,00 m2	0,00 m2	-	No
149	03102A0270001760000DO	27	176	586,00 m2	0,00 m2	-	No
150	03102A027000110000DL	27	11	412,00 m2	0,00 m2	-	No
151	03102A027000080000DL	27	8	3.762,00 m2	0,00 m2	-	No
152	03102A027000060000DQ	27	6	7.151,00 m2	0,00 m2	-	No
153	03102A027000050000DG	27	5	2.357,00 m2	0,00 m2	-	No
154	03102A027000040000DY	27	4	2.959,00 m2	0,00 m2	-	No
155	03102A027000010000DW	27	1	1.728,00 m2	110,00 m2	1.955	No
156	03102A027000020000DA	27	2	1.652,00 m2	0,00 m2	-	No
157	03102A027000030000DB	27	3	841,00 m2	0,00 m2	-	No
158	03102A022001590000DL	22	159	11.843,00 m2	0,00 m2	-	No
159	03102A022001580000DP	22	158	1.033,00 m2	0,00 m2	-	Si
160	03102A022001570000DQ	22	157	896,00 m2	0,00 m2	-	No
161	03102A022001560000DG	22	156	843,00 m2	0,00 m2	-	No
162	03102A022001530000DA	22	153	5.131,00 m2	0,00 m2	-	Si
163	03102A022001450000DS	22	145	5.691,00 m2	0,00 m2	-	No
164	03102A022001440000DE	22	144	7.855,00 m2	0,00 m2	-	Si
165	03102A022000370000DO	22	37	16.526,00 m2	90,00 m2	1.969	Si
166	03102A022000360000DM	22	36	2.409,00 m2	0,00 m2	-	No
167	03102A022001510000DH	22	151	5.229,00 m2	0,00 m2	-	No
168	03102A022001500000DU	22	150	5.835,00 m2	0,00 m2	-	Si
169	03102A022001460000DZ	22	146	1.186,00 m2	0,00 m2	-	Si
170	03102A022001470000DU	22	147	3.757,00 m2	0,00 m2	-	Si
171	03102A022001420000DI	22	142	4.420,00 m2	0,00 m2	-	Si
172	03102A022001410000DX	22	141	2.362,00 m2	0,00 m2	-	Si
173	03102A022001400000DD	22	140	3.296,00 m2	0,00 m2	-	Si
174	03102A022001380000DX	22	138	1.812,00 m2	0,00 m2	-	No
175	03102A022001390000DI	22	139	2.410,00 m2	0,00 m2	-	Si

Nº Orden	REF. CATASTRAL	Polígono	Parcela	S. suelo	S. Construida	Año const	Plantaciones
176	03102A022001480000DH	22	148	1.103,00 m2	0,00 m2	-	No
177	03102A022001490000DW	22	149	1.093,00 m2	0,00 m2	-	No
178	03102A022001490000DW 03102A022001370001FF	22	137	22.703,00 m2	29,00 m2	1.978	Si
179	03102A022001360000DR	22	136	3.197,00 m2	0,00 m2	-	No
180	03102A022001350000DK	22	135	4.463,00 m2	0,00 m2	-	No
181	03102A022001330000DM	22	133	1.704,00 m2	0,00 m2	-	No
182	03102A022001340000DO	22	134	2.025,00 m2	0,00 m2	-	No
183	03102A022001320000DF	22	132	1.876,00 m2	0,00 m2	-	Si
184	03102A022001310000DT	22	131	1.540,00 m2	0,00 m2	-	Si
185	03102A022001240000DG	22	124	2.631,00 m2	0,00 m2	-	No
186	03102A022001250000DQ	22	125	4.655,00 m2	0,00 m2	-	Si
187	03102A022001230000DY	22	123	1.411,00 m2	0,00 m2	-	No
188	03102A022001020000DO	22	102	4.407,00 m2	0,00 m2	-	Si
189	03102A027000150000DO	27	15	223,00 m2	0,00 m2	-	No
190	03102A027000160000DK	27	16	764,00 m2	0,00 m2	-	No
191	03102A027000170000DR	27	17	477,00 m2	0,00 m2	-	No
192	03102A027000240000DJ	27	24	1.266,00 m2	0,00 m2	-	No
193	03102A027000250000DE	27	25	1.161,00 m2	0,00 m2	-	No
194	03102A027000300000DZ	27	30	2.297,00 m2	0,00 m2	-	No
195	03102A027000310000DU	27	31	2.917,00 m2	0,00 m2	-	No
196	03102A027000430000DL	27	43	2.732,00 m2	0,00 m2	-	No
197	03102A027002380000DO	27	238	181,00 m2	0,00 m2	-	No
198	03102A027000440000DT	27	44	161,00 m2	0,00 m2	-	No
199	03102A027000460000DM	27	46	3.029,00 m2	0,00 m2	-	Si
200	03102A027000450000DF	27	45	692,00 m2	0,00 m2	-	Si
201	03102A022001210000DA	22	121	2.239,00 m2	0,00 m2	-	Si
202	03102A022001220000DB	22	122	1.922,00 m2	0,00 m2	-	Si
203	03102A022001200000DW	22	120	1.119,00 m2	16,00 m2	1.930	Si
204	03102A022001190000DB	22	119	1.126,00 m2	0,00 m2	-	Si
205	03102A022001050000DD	22	105	1.064,00 m2	0,00 m2	-	Si
206	03102A022001040000DR	22	104	1.389,00 m2	0,00 m2	-	Si
207	03102A022001030000DK	22	103	1.534,00 m2	0,00 m2	-	Si
208	03102A022001070000DI	22	107	5.703,00 m2	0,00 m2	-	Si
209	03102A022000980000DT	22	97	1.350,00 m2	0,00 m2	-	No
210	03102A022001060000DX	22	106	1.618,00 m2	0,00 m2	-	Si
211	03102A022001180000DA	22	118	2.525,00 m2	0,00 m2	-	Si
212	03102A022001170000DW	22	117	1.779,00 m2	0,00 m2	-	Si
213	03102A022001160000DH	22	116	1.676,00 m2	0,00 m2	-	No
214	03102A022001090000DE	22	109	2.214,00 m2	0,00 m2	-	No
215	03102A022001150000DU	22	115	869,00 m2	0,00 m2	-	No
216	03102A022001100000DI	22	110	2.318,00 m2	0,00 m2	-	No
217	03102A022001140000DZ	22	114	927,00 m2	0,00 m2	-	Si
218	03102A022001130000DS	22	113	1.605,00 m2	0,00 m2	-	No
219	03102A022001120000DE	22	112	926,00 m2	0,00 m2	-	No
220	03102A022001760000DE	22	176	415,00 m2	0,00 m2	-	No
221	03102A022001110000DJ	22	111	1.054,00 m2	0,00 m2	-	Si
222	03102A022000380000DK	22	38	3.940,00 m2	0,00 m2	-	No
223	03102A022000390000DR	22	39	1.659,00 m2	0,00 m2	-	No
224	03102A022000400000DO	22	40	1.197,00 m2	0,00 m2	-	No

Nº Orden	REF. CATASTRAL	Polígono	Parcela	S. suelo	S. Construida	Año const	Plantaciones
225	03102A022000430000DD	22	43	2.025,00 m2	0,00 m2	-	No
226	03102A022000420000DR	22	42	2.086,00 m2	0,00 m2	-	Si
227	03102A022000410000DK	22	41	1.486,00 m2	0,00 m2	-	No
228	03102A022000460000DJ	22	48	4.880,00 m2	0,00 m2	-	No
229	03102A022000490000DZ	22	49	2.387,00 m2	0,00 m2	-	No
230	03102A022000580000DY	22	58	3.378,00 m2	0,00 m2	-	No
231	03102A022000570000DB	22	57	3.386,00 m2	0,00 m2	-	No
232	03102A022000470000DE	22	47	4.532,00 m2	0,00 m2	-	No
233	03102A022000540000DH	22	54	3.640,00 m2	0,00 m2	-	No
234	03102A022000550000DW	22	55	4.239,00 m2	0,00 m2	-	No
235	03102A022000560000DA	22	56	6.679,00 m2	0,00 m2	-	Si
236	03102A022000500000DE	22	50	1.137,00 m2	0,00 m2	-	No
237	03102A022000510000DS	22	51	1.162,00 m2	0,00 m2	-	No
238	03102A022000520000DZ	22	52	1.988,00 m2	0,00 m2	-	No
239	03102A022000530000DU	22	53	2.096,00 m2	203,00 m2	1.990	No
240	03102A022000660000DT	22	66	1.504,00 m2	0,00 m2	-	No
241	03102A022000590000DG	22	59	1.151,00 m2	0,00 m2	-	No
242	03102A022000600000DB	22	60	1.564,00 m2	0,00 m2	-	No
243	03102A022000620000DG	22	62	636,00 m2	0,00 m2	-	No
244	03102A022000610000DY	22	61	1.965,00 m2	0,00 m2	-	No
245	03102A022000630000DQ	22	63	1.980,00 m2	0,00 m2	-	Si
246	03102A022000650000DL	22	65	1.299,00 m2	0,00 m2	-	No
247	03102A022000640000DP	22	64	1.267,00 m2	0,00 m2	-	No
248	03102A022000720000DO	22	72	6.615,00 m2	0,00 m2	-	No
249	03102A022000730000DK	22	73	3.925,00 m2	0,00 m2	-	Si
250	03102A022001290000DF	22	129	2.844,00 m2	0,00 m2	-	No
251	03102A022001280000DT	22	128	3.964,00 m2	0,00 m2	-	No
252	03102A022001260000DP	22	126	2.266,00 m2	0,00 m2	-	No
253	03102A022001270000DL	22	127	2.237,00 m2	0,00 m2	-	Si
254	03102A022001010000DM	22	101	3.147,00 m2	0,00 m2	-	Si
255	03102A022001430000DJ	22	143	3.067,00 m2	0,00 m2	-	Si
256	03102A022001000000DF	22	100	2.093,00 m2	0,00 m2	-	No
257	03102A022000990000DF	22	99	1.352,00 m2	0,00 m2	-	No
258	03102A022000980000DT	22	98	1.350,00 m2	0,00 m2	-	No
259	03102A022000970000DL	22	97	2.274,00 m2	0,00 m2	-	No
260	03102A022000660000DT	22	66	1.504,00 m2	0,00 m2	-	No
261	03102A022000680000DM	22	68	505,00 m2	0,00 m2	-	No
262	03102A022000690000DO	22	69	2.039,00 m2	0,00 m2	-	No
263	03102A022000700000DF	22	70	4.461,00 m2	0,00 m2	-	No
264	03102A022000710000DM	22	71	3.299,00 m2	0,00 m2	-	Si
265	03102A022000740000DR	22	74	2.535,00 m2	0,00 m2	-	Si
266	03102A022000750000DD	22	75	2.137,00 m2	0,00 m2	-	No
267	03102A022000760000DX	22	76	1.224,00 m2	0,00 m2	-	No
268	03102A022000770000DI	22	77	1.276,00 m2	0,00 m2	-	No
269	03102A022000790000DE	22	79	3.005,00 m2	0,00 m2	-	No
270	03102A022000780000DJ	22	78	3.223,00 m2	0,00 m2	-	No
271	03102A022000800000DI	22	80	3.056,00 m2	0,00 m2	-	No
272	03102A022000820000DE	22	82	794,00 m2	0,00 m2	-	No
273	03102A022000810000DJ	22	81	448,00 m2	0,00 m2	-	No
274	03102A022000830000DS	22	83	485,00 m2	0,00 m2	-	No

Nº Orden	REF. CATASTRAL	Polígono	Parcela	S. suelo	S. Construida	Año const	Plantaciones
275	03102A022000870000DW	22	87	854,00 m2	0,00 m2	-	No
276	03102A022000900000DW	22	90	2.518,00 m2	0,00 m2	-	No
277	03102A022000890000DB	22	89	3.496,00 m2	0,00 m2	-	No
278	03102A022000880000DA	22	88	419,00 m2	0,00 m2	-	No
279	03102A022000860000DH	22	86	2.392,00 m2	0,00 m2	-	No
280	03102A022000840000DZ	22	84	1.262,00 m2	0,00 m2	-	No
281	03102A022000910000DA	22	91	1.606,00 m2	0,00 m2	-	No
282	03102A022000960000DP	22	96	1.210,00 m2	0,00 m2	-	No
283	03102A022000950000DQ	22	95	2.182,00 m2	0,00 m2	-	No
284	03102A022001300000DL	22	130	1.427,00 m2	0,00 m2	-	No
285	03102A022000940000DG	22	94	1.505,00 m2	0,00 m2	-	No
286	03102A022000930000DY	22	93	1.533,00 m2	0,00 m2	-	No
287	03102A022000920000DB	22	92	14.001,00 m2	0,00 m2	-	No
288	03102A010003430000DT	10	343	1.465,00 m2	0,00 m2	-	No
289	03102A010006910000DG	10	691	6.658,00 m2	0,00 m2	-	No
290	03102A010003440000DF	10	344	1.503,00 m2	0,00 m2	-	No
291	03102A010003470000DK	10	347	7.361,00 m2	0,00 m2	-	No
292	03102A010003460000DO	10	346	5.481,00 m2	0,00 m2	-	No
293	03102A010090050000DA	10	9005	9.876,00 m2	0,00 m2	-	Camino
294	03102A010003480000DR	10	348	2.025,00 m2	0,00 m2	-	No
295	03102A010003490000DD	10	349	2.020,00 m2	0,00 m2	-	No
296	03102A010003510000DR	10	351	2.057,00 m2	0,00 m2	-	Si
297	03102A010003530000DX	10	353	4.848,00 m2	0,00 m2	-	No
298	03102A010003570000DS	10	357	10.245,00 m2	0,00 m2	-	No
299	03102A010001040000DU	10	104	6.376,00 m2	0,00 m2	-	No
300	03102A010003580000DZ	10	358	445,00 m2	0,00 m2	-	No
301	03102A010003500000DK	10	350	5.098,00 m2	0,00 m2	-	No
302	03102A010003540000DI	10	354	1.470,00 m2	0,00 m2	-	No
303	03102A010003560000DE	10	356	9.108,00 m2	0,00 m2	-	Si
304	03102A010003590000DU	10	359	3.570,00 m2	0,00 m2	-	Si
305	03102A010003600000DS	10	360	4.503,00 m2	0,00 m2	-	No
306	03102A010003620000DU	10	362	1.542,00 m2	0,00 m2	-	No
307	03102A010003690000DQ	10	369	3.559,00 m2	0,00 m2	-	Si
308	03102A010003630000DH	10	363	1.161,00 m2	0,00 m2	-	No
309	03102A010003640000DW	10	364	1.063,00 m2	0,00 m2	-	No
310	03102A010003650000DA	10	365	5.650,00 m2	0,00 m2	-	No
311	03102A010003610000DZ	10	361	1.902,00 m2	0,00 m2	-	No
312	03102A022000330000DL	22	33	11.344,00 m2	0,00 m2	-	Si
313	03102A022000340000DT	22	34	2.034,00 m2	0,00 m2	-	No
314	03102A022000350000DF	22	35	4.016,00 m2	0,00 m2	-	No
315	03102A022001810000DZ	22	181	7.522,00 m2	0,00 m2	-	No
316	03102A022001750000DJ	22	175	1.866,00 m2	36,00 m2	1.920	No
	03102A022001750001FK						
317	03102A022001740000DI	22	174	2.646,00 m2	0,00 m2	-	No
318	03102A022001730000DX	22	173	4.120,00 m2	0,00 m2	-	No
319	03102A022001600000DQ	22	160	1.532,00 m2	0,00 m2	-	No
320	03102A022001610000DP	22	161	1.471,00 m2	0,00 m2	-	No
321	03102A022001770000DS	22	177	1.706,00 m2	0,00 m2	-	No
322	03102A022090040000DX	22	9004	424,00 m2	0,00 m2	-	Camino
323	03102A022001620000DL	22	162	2.015,00 m2	0,00 m2	-	Si

Nº Orden	REF. CATASTRAL	Polígono	Parcela	S. suelo	S. Construida	Año const	Plantaciones
324	03102A022001630000DT	22	163	729,00 m2	0,00 m2	-	Si
325	03102A022001640000DF	22	164	1.928,00 m2	0,00 m2	-	Si
326	03102A022001650000DM	22	165	634,00 m2	0,00 m2	-	Si
327	03102A022001660000DO	22	166	410,00 m2	0,00 m2	-	Si
328	03102A022001670000DK	22	167	205,00 m2	0,00 m2	-	Si
329	03102A022090020000DR	22	9002	1.550,00 m2	0,00 m2	-	Camino
330	03102A022001720000DD	22	172	2.364,00 m2	0,00 m2	-	Si
331	03102A022001710000DR	22	171	2.344,00 m2	0,00 m2	-	No
332	03102A022001700000DK	22	170	4.875,00 m2	0,00 m2	-	Si
333	03102A022001690000DD	22	169	3.870,00 m2	0,00 m2	-	Si
334	03102A022001680000DR	22	168	2.047,00 m2	42,00 m2	2.000	Si
335	03102A022090030000DD	22	9003	871,00 m2	0,00 m2	-	Camino
336	03102A022000300000DG	22	30	2.334,00 m2	0,00 m2	-	Si
337	03102A022000310000DQ	22	31	2.456,00 m2	51,00 m2	1.985	No
338	03102A022000320000DP	22	32	2.312,00 m2	0,00 m2	-	No
339	03102A022000290000DP	22	29	5.365,00 m2	0,00 m2	-	Si
340	03102A022000280000DQ	22	28	2.206,00 m2	0,00 m2	-	No
341	03102A022000270000DG	22	27	2.410,00 m2	0,00 m2	-	No
342	03102A022000260000DY	22	26	2.492,00 m2	0,00 m2	-	No
343	03102A022000250000DB	22	25	4.542,00 m2	123,00 m2	1.930	No
344	03102A022000220000DH	22	22	3.176,00 m2	29,00 m2	1.946	No
345	03102A022000230000DW	22	23	4.292,00 m2	0,00 m2	-	Si
346	03102A022000210000DU	22	21	2.161,00 m2	25,00 m2	1.930	No
347	03102A022000200000DZ	22	20	1.762,00 m2	0,00 m2	-	No
348	03102A022000190000DH	22	19	2.720,00 m2	0,00 m2	-	Si
349	03102A022000170000DZ	22	17	6.693,00 m2	0,00 m2	-	No
350	03102A022000180000DU	22	18	4.928,00 m2	0,00 m2	-	No
351	03102A022000160000DS	22	16	3.223,00 m2	0,00 m2	-	No
352	03102A022000150000DE	22	15	3.549,00 m2	0,00 m2	-	Si
353	03102A022000130000DI	22	13	718,00 m2	0,00 m2	-	Si
354	03102A022000140000DJ	22	14	1.366,00 m2	0,00 m2	-	Si
355	03102A022000120000DX	22	12	3.962,00 m2	0,00 m2	-	Si
356	03102A022000050000DO	22	5	2.177,00 m2	104,00 m2	2.002	Si
357	03102A022000110000DD	22	11	1.387,00 m2	0,00 m2	-	Si
358	03102A022001790000DU	22	179	649,00 m2	0,00 m2	-	Si
359	03102A022001800000DS	22	180	818,00 m2	0,00 m2	-	Si
360	03102A022000090000DX	22	9	644,00 m2	154,00 m2	1.990	No
361	03102A022000060000DK	22	6	1.436,00 m2	0,00 m2	-	No
362	03102A022001780000DZ	22	178	941,00 m2	0,00 m2	-	No
363	03102A022000070000DR	22	7	1.379,00 m2	0,00 m2	-	No
364	03102A022000080000DD	22	8	1.292,00 m2	0,00 m2	-	No
365	03102A022000040000DM	22	4	2.075,00 m2	0,00 m2	-	No
366	03102A022001820000DU	22	182	3.140,00 m2	128,00 m2	1.943	No
	03102A022001820001FI						
367	03102A022000100000DR	22	10	117,00 m2	0,00 m2	-	No
368	03102A022000020000DT	22	2	6.979,00 m2	0,00 m2	-	No
369	03102A022000010000DL	22	1	512,00 m2	0,00 m2	-	No
370	03102A010090060000DB	10	9006	9.509,00 m2	0,00 m2	-	Camino
371	03102A010004070000DM	10	407	1.079,00 m2	0,00 m2	-	No
372	03102A010004010000DG	10	401	4.563,00 m2	58,00 m2	2.007	No

Nº Orden	REF. CATASTRAL	Polígono	Parcela	S. suelo	S. Construida	Año const	Plantaciones
373	03102A010004080000DO	10	408	3.008,00 m2	0,00 m2	-	No
374	03102A010004020000DQ	10	402	2.014,00 m2	0,00 m2	-	No
375	03102A010004030000DP	10	403	802,00 m2	0,00 m2	-	No
376	03102A010004000000DY	10	400	1.594,00 m2	0,00 m2	-	No
377	03102A010003990000DY	10	399	2.225,00 m2	0,00 m2	-	No
378	03102A010003660000DB	10	366	10.368,00 m2	0,00 m2	-	Si
379	03102A010003670000DY	10	367	1.728,00 m2	0,00 m2	-	Si
380	03102A010003680000DG	10	368	6.571,00 m2	0,00 m2	-	No
381	03102A010003700000DY	10	370	4.621,00 m2	41,00 m2	1.942	No
382	03102A010003710000DG	10	371	2.134,00 m2	0,00 m2	-	Si
383	03102A010003720000DQ	10	372	845,00 m2	0,00 m2	-	No
384	03102A010003730000DP	10	373	1.487,00 m2	0,00 m2	-	No
385	03102A010003740000DL	10	374	2.445,00 m2	0,00 m2	-	Si
386	03102A010003770000DM	10	377	2.076,00 m2	0,00 m2	-	Si
387	03102A010003780000DO	10	378	1.294,00 m2	0,00 m2	-	Si
388	03102A010003790000DK	10	379	9.357,00 m2	0,00 m2	-	No
389	03102A010003760000DF	10	376	4.119,00 m2	0,00 m2	-	No
390	03102A010003800000DM	10	380	3.468,00 m2	0,00 m2	-	No
391	03102A010003810000DO	10	381	3.938,00 m2	0,00 m2	-	No
392	03102A010003820000DK	10	382	5.942,00 m2	0,00 m2	-	Si
393	03102A010003830000DR	10	383	626,00 m2	0,00 m2	-	Si
394	03102A010003840000DD	10	384	698,00 m2	0,00 m2	-	Si
395	03102A010003850000DX	10	385	948,00 m2	0,00 m2	-	Si
396	03102A010003860000DI	10	386	826,00 m2	0,00 m2	-	Si
397	03102A010003870000DJ	10	387	1.292,00 m2	0,00 m2	-	Si
398	03102A010003880000DE	10	388	1.420,00 m2	0,00 m2	-	Si
399	03102A010003890000DS	10	389	1.676,00 m2	0,00 m2	-	Si
400	03102A010003910000DE	10	391	6.680,00 m2	0,00 m2	-	Si
401	03102A010003900000DJ	10	390	1.115,00 m2	0,00 m2	-	Si
402	03102A010003750000DT	10	375	959,00 m2	0,00 m2	-	Si
403	03102A010003980000DB	10	398	5.285,00 m2	0,00 m2	-	No
404	03102A010003970000DA	10	397	2.791,00 m2	0,00 m2	-	No
405	03102A010003960000DW	10	396	1.574,00 m2	0,00 m2	-	No
406	03102A010004050000DT	10	405	4.436,00 m2	0,00 m2	-	Si
407	03102A010004090000DK	10	409	7.862,00 m2	0,00 m2	-	Si
408	03102A010003950000DH	10	395	6.024,00 m2	0,00 m2	-	No
409	03102A010003920000DS	10	392	9.284,00 m2	0,00 m2	-	Si
410	03102A010003940000DU	10	394	6.749,00 m2	0,00 m2	-	No
411	03102A010003930000DZ	10	393	5.373,00 m2	0,00 m2	-	No
412	03102A010006920000DQ	10	692	1.979,00 m2	0,00 m2	-	No
413	03102A010006750000DJ	10	675	1.602,00 m2	35,00 m2	1.970	Si
414	03102A010000700000DJ	10	70	1.525,00 m2	0,00 m2	-	Si
415	03102A010006740000DI	10	674	2.258,00 m2	0,00 m2	-	No
416	03102A010006680000DR	10	668	1.083,00 m2	0,00 m2	-	No
417	03102A010000720000DS	10	72	2.509,00 m2	61,00 m2	1.970	Si
418	03102A010000710000DE	10	71	1.393,00 m2	0,00 m2	-	No
419	03102A010000690000DS	10	69	1.248,00 m2	0,00 m2	-	No
420	03102A010000680000DE	10	68	1.167,00 m2	0,00 m2	-	Si
421	03102A010000670000DJ	10	67	1.348,00 m2	0,00 m2	-	No
422	03102A010000660000DI	10	66	4.360,00 m2	0,00 m2	-	No

Nº Orden	REF. CATASTRAL	Polígono	Parcela	S. suelo	S. Construida	Año const	Plantaciones
423	03102A010000650000DX	10	65	1.158,00 m2	100,00 m2	1.981	No
424	03102A010000380000DZ	10	38	1.923,00 m2	0,00 m2	-	Si
425	03102A010000390000DU	10	39	2.344,00 m2	0,00 m2	-	No
426	03102A010000370000DS	10	37	1.322,00 m2	0,00 m2	-	No
427	03102A010000360000DE	10	36	1.575,00 m2	0,00 m2	-	No
428	03102A010000350000DJ	10	35	3.504,00 m2	0,00 m2	-	No
429	03102A010000340000DI	10	34	1.884,00 m2	0,00 m2	-	Si
430	03102A010000330000DX	10	33	1.893,00 m2	0,00 m2	-	Si
431	03102A010000320000DD	10	32	5.128,00 m2	0,00 m2	-	Si
432	03102A010000310000DR	10	31	985,00 m2	0,00 m2	-	No
433	03102A010000300000DK	10	30	965,00 m2	0,00 m2	-	No
434	03102A010000290000DD	10	29	1.951,00 m2	33,00 m2	1.970	No
435	03102A010000420000DU	10	42	3.061,00 m2	0,00 m2	-	No
436	03102A010090030000DH	10	9003	1.397,00 m2	0,00 m2	-	Camino
437	03102A010000430000DH	10	43	1.876,00 m2	0,00 m2	-	No
438	03102A010000410000DZ	10	41	2.293,00 m2	0,00 m2	-	No
439	03102A010000400000DS	10	40	2.650,00 m2	0,00 m2	-	No
440	03102A010000450000DA	10	45	2.910,00 m2	0,00 m2	-	Si
441	03102A010000460000DB	10	46	2.888,00 m2	0,00 m2	-	No
442	03102A010090040000DW	10	9004	2.644,00 m2	0,00 m2	-	Camino
443	03102A010000630000DR	10	63	1.843,00 m2	0,00 m2	-	No
444	03102A010010080000DZ	10	1008	794,00 m2	0,00 m2	-	No
445	03102A010000620000DK	10	62	3.107,00 m2	12,00 m2	1.970	No
446	03102A010010090000DU	10	1009	1.049,00 m2	0,00 m2	-	Si
447	03102A010000600000DM	10	60	836,00 m2	0,00 m2	-	Si
448	03102A010000610000DO	10	61	883,00 m2	0,00 m2	-	Si
449	03102A010000730000DZ	10	73	2.407,00 m2	0,00 m2	-	No
450	03102A0100006700000DK	10	670	2.145,00 m2	0,00 m2	-	No
451	03102A010000900000DT	10	90	3.048,00 m2	0,00 m2	-	No
452	03102A010000910000DF	10	91	672,00 m2	0,00 m2	-	No
453	03102A010000920000DM	10	92	2.313,00 m2	0,00 m2	-	No
454	03102A010000930000DO	10	93	10.021,00 m2	0,00 m2	-	No
455	03102A0100006830000DH	10	683	347,00 m2	0,00 m2	-	No
456	03102A010000890000DM	10	89	8.452,00 m2	0,00 m2	-	No
457	03102A010000880000DF	10	88	5.478,00 m2	0,00 m2	-	No
458	03102A010000870000DT	10	87	1.383,00 m2	0,00 m2	-	No
459	03102A010000860000DL	10	86	1.597,00 m2	0,00 m2	-	No
460	03102A010000850000DP	10	85	1.719,00 m2	0,00 m2	-	No
461	03102A010000840000DQ	10	84	2.008,00 m2	44,00 m2	1.965	No
462	03102A010000740000DU	10	74	10.215,00 m2	0,00 m2	-	Si
463	03102A0100006760000DE	10	676	3.443,00 m2	0,00 m2	-	Si
464	03102A010000820000DY	10	82	2.914,00 m2	0,00 m2	-	Si
465	03102A010000830000DG	10	83	2.768,00 m2	123,00 m2	1.930	Si
466	03102A010000750000DH	10	75	3.495,00 m2	0,00 m2	-	Si
467	03102A010000590000DK	10	59	2.738,00 m2	0,00 m2	-	Si
468	03102A010000530000DP	10	53	878,00 m2	0,00 m2	-	Si
469	03102A010000540000DL	10	54	1.010,00 m2	0,00 m2	-	Si
470	03102A010000580000DO	10	58	2.882,00 m2	0,00 m2	-	Si
471	03102A010000480000DG	10	48	2.344,00 m2	0,00 m2	-	Si
472	03102A010000440000DW	10	44	2.978,00 m2	0,00 m2	-	Si

Nº Orden	REF. CATASTRAL	Polígono	Parcela	S. suelo	S. Construida	Año const	Plantaciones
473	03102A010000280000DR	10	28	5.663,00 m2	0,00 m2	-	No
474	03102A010000270000DK	10	27	7.336,00 m2	0,00 m2	-	No
475	03102A010000260000DO	10	26	4.479,00 m2	0,00 m2	-	No
476	03102A010000490000DQ	10	49	2.235,00 m2	0,00 m2	-	Si
477	03102A010000500000DY	10	50	2.889,00 m2	0,00 m2	-	Si
478	03102A010000250000DM	10	25	512,00 m2	0,00 m2	-	Si
479	03102A010000240000DF	10	24	4.591,00 m2	0,00 m2	-	Si
480	03102A010000220000DL	10	22	2.525,00 m2	0,00 m2	-	Si
481	03102A010000230000DT	10	23	1.872,00 m2	0,00 m2	-	Si
482	03102A010000010000DX	10	1	686,00 m2	0,00 m2	-	No
483	03102A010000020000DI	10	2	1.339,00 m2	0,00 m2	-	No
484	03102A010000030000DJ	10	3	1.104,00 m2	0,00 m2	-	No
485	03102A010000040000DE	10	4	1.229,00 m2	0,00 m2	-	No
486	03102A010000050000DS	10	5	1.358,00 m2	0,00 m2	-	No
487	03102A010000060000DZ	10	6	962,00 m2	0,00 m2	-	No
488	03102A010000070000DU	10	7	1.435,00 m2	0,00 m2	-	No
489	03102A010006780000DZ	10	678	3.658,00 m2	0,00 m2	-	Si
490	03102A010000080000DH	10	8	4.875,00 m2	0,00 m2	-	Si
491	03102A010000090000DW	10	9	3.929,00 m2	0,00 m2	-	No
492	03102A010000100000DU	10	10	2.391,00 m2	0,00 m2	-	No
493	03102A010000110000DH	10	11	15.931,00 m2	0,00 m2	-	Si
494	03102A010000120000DW	10	12	7.070,00 m2	226,00 m2	1.930	No
495	03102A010090010000DZ	10	9001	3.844,00 m2	0,00 m2	-	Camino
496	03102A010000130000DA	10	13	1.623,00 m2	0,00 m2	-	No
497	03102A010000150000DY	10	15	3.722,00 m2	0,00 m2	-	No
498	03102A010000770000DA	10	77	1.689,00 m2	0,00 m2	-	No
499	03102A010000790000DY	10	79	823,00 m2	0,00 m2	-	No
500	03102A010000800000DA	10	80	1.564,00 m2	0,00 m2	-	No
501	03102A010000810000DB	10	81	2.226,00 m2	0,00 m2	-	No
502	03102A010000780000DB	10	78	913,00 m2	0,00 m2	-	No
503	03102A010000760000DW	10	76	10.620,00 m2	242,00 m2	1.976	No
504	03102A010000160000DG	10	16	6.309,00 m2	0,00 m2	-	No
505	03102A010000140000DB	10	14	5.015,00 m2	0,00 m2	-	No
506	03102A010000570000DM	10	57	3.941,00 m2	0,00 m2	-	Si
507	03102A010000190000DL	10	19	2.927,00 m2	0,00 m2	-	Si
508	03102A010000200000DQ	10	20	2.305,00 m2	0,00 m2	-	Si
509	03102A010000180000DP	10	18	2.260,00 m2	0,00 m2	-	Si
510	03102A010000170000DQ	10	17	292,00 m2	0,00 m2	-	Si
511	03102A010000550000DT	10	55	1.082,00 m2	0,00 m2	-	Si
512	03102A010000520000DQ	10	52	999,00 m2	0,00 m2	-	Si
513	03102A010000510000DG	10	51	2.741,00 m2	0,00 m2	-	Si
514	03102A010000560000DF	10	56	3.974,00 m2	93,00 m2	1.970	Si
515	03102A027001350000DQ	27	135	4.600,00 m2	0,00 m2	-	Si
516	03102A027001300000DW	27	130	3.611,00 m2	250,00 m2	1.975	Si
517	03102A027001290000DB	27	129	1.261,00 m2	0,00 m2	-	No
518	03102A027001280000DA	27	128	1.449,00 m2	0,00 m2	-	No
519	03102A027001340000DG	27	134	818,00 m2	0,00 m2	-	Si
520	03102A027001310000DA	27	131	556,00 m2	0,00 m2	-	Si
521	03102A027001370000DL	27	137	212,00 m2	0,00 m2	-	No
522	03102A027001380000DT	27	138	4.031,00 m2	152,00 m2	1.963	Si

Nº Orden	REF. CATASTRAL	Polígono	Parcela	S. suelo	S. Construida	Año const	Plantaciones
523	03102A027001450000DK	27	145	600,00 m2	0,00 m2	-	Si
524	03102A027001560000DZ	27	156	1.447,00 m2	0,00 m2	-	Si
525	03102A027001420000DF	27	142	2.116,00 m2	0,00 m2	-	Si
526	03102A027001430000DM	27	143	496,00 m2	0,00 m2	-	Si
527	03102A027001410000DT	27	141	451,00 m2	0,00 m2	-	Si
528	03102A027001440000DO	27	144	458,00 m2	0,00 m2	-	Si
529	03102A027001400000DL	27	140	463,00 m2	0,00 m2	-	Si
530	03102A027001390000DF	27	139	2.579,00 m2	0,00 m2	-	Si
531	03102A027001330000DY	27	133	2.636,00 m2	41,00 m2	1.970	Si
532	03102A027001320000DB	27	132	2.596,00 m2	53,00 m2	1.900	Si
533	03102A027090140000DX	27	9014	527,00 m2	0,00 m2	-	Camino
534	03102A027090130000DD	27	9013	442,00 m2	0,00 m2	-	Camino
535	03102A027090120000DR	27	9012	2.818,00 m2	0,00 m2	-	Barranco
536	03102A027001270000DW	27	127	3.100,00 m2	0,00 m2	-	Si
537	03102A027001260000DH	27	126	3.341,00 m2	0,00 m2	-	No
538	03102A027001250000DU	27	125	13.515,00 m2	23,00 m2	1.990	Si
539	03102A027001240000DZ	27	124	2.514,00 m2	21,00 m2	2.010	Si
540	03102A027001230000DS	27	123	5.102,00 m2	0,00 m2	-	Si
541	03102A027001220000DE	27	122	16.930,00 m2	0,00 m2	-	Si
542	03102A027001750000DM	27	175	9.214,00 m2	0,00 m2	-	Si
543	03102A027001740000DF	27	174	106,00 m2	0,00 m2	-	Si
544	03102A027001770000DK	27	177	2.324,00 m2	0,00 m2	-	Si
545	03102A027001150000DD	27	115	3.300,00 m2	0,00 m2	-	Si
546	03102A027001780000DR	27	178	3.834,00 m2	0,00 m2	-	Si
547	03102A027001790000DD	27	179	2.846,00 m2	0,00 m2	-	Si
548	03102A027001130000DK	27	113	3.187,00 m2	0,00 m2	-	Si
549	03102A027001140000DR	27	114	3.705,00 m2	0,00 m2	-	Si
550	03102A027001800000DK	27	180	5.639,00 m2	39,00 m2	1.972	Si
551	03102A027002430000DR	27	243	6.464,00 m2	0,00 m2	-	Si
552	03102A027001090000DO	27	109	3.127,00 m2	0,00 m2	-	Si
553	03102A027001100000DF	27	110	4.042,00 m2	0,00 m2	-	Si
554	03102A027000900000DI	27	90	10.182,00 m2	36,00 m2	2.005	Si
555	03102A027090110000DK	27	9011	1.029,00 m2	0,00 m2	-	Camino
556	03102A022090070000DE	22	9007	1.412,00 m2	0,00 m2	-	Camino
557	03102A022090050000DI	22	9005	1.874,00 m2	0,00 m2	-	Camino

4.- Emplazamiento de las Fincas Catastrales Incluidas en el Ámbito del Sector:

En los planos que se acompañan en las páginas siguientes se identifican los emplazamientos de las fincas catastrales según el número de orden de cada una de ellas:

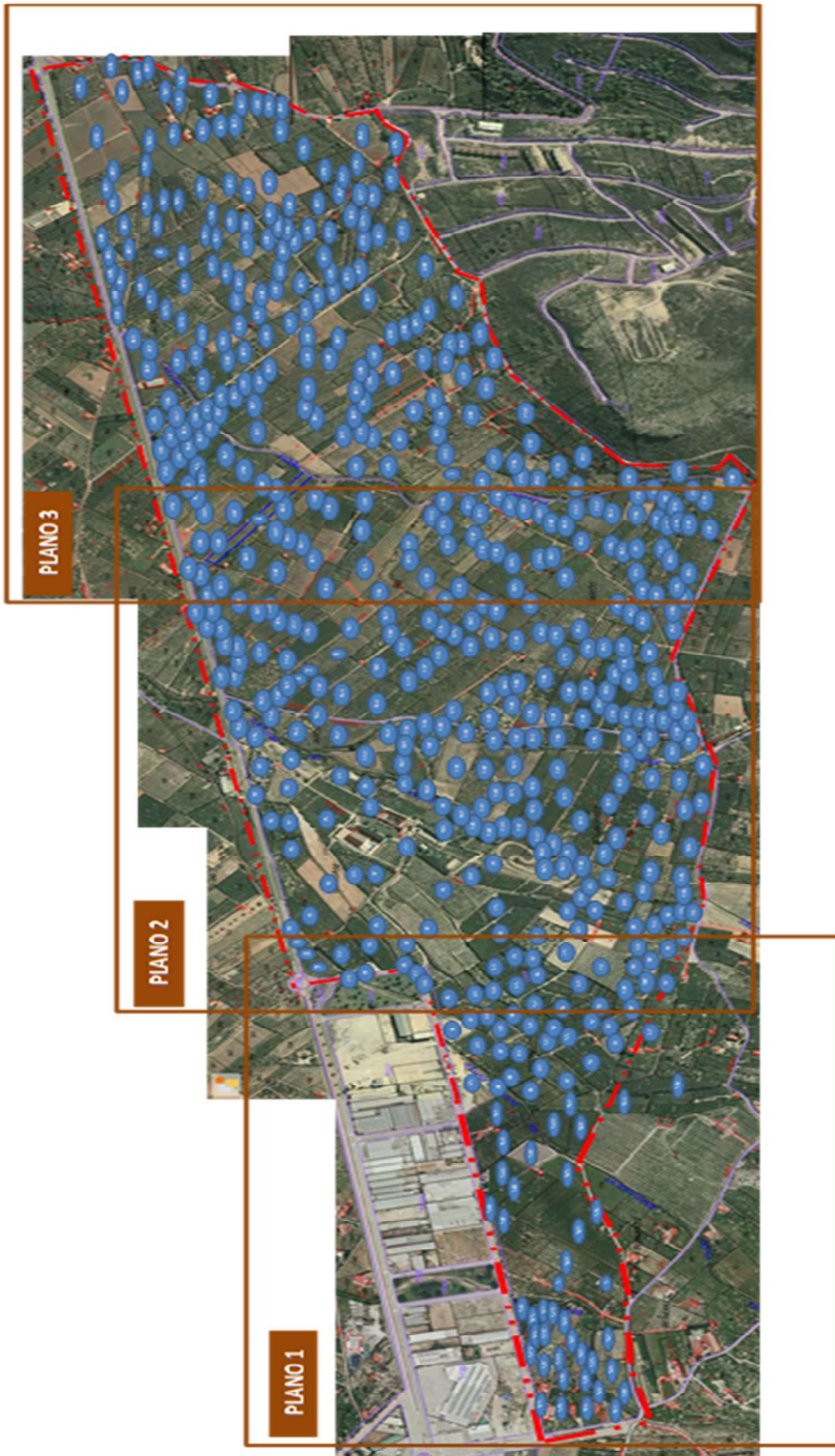

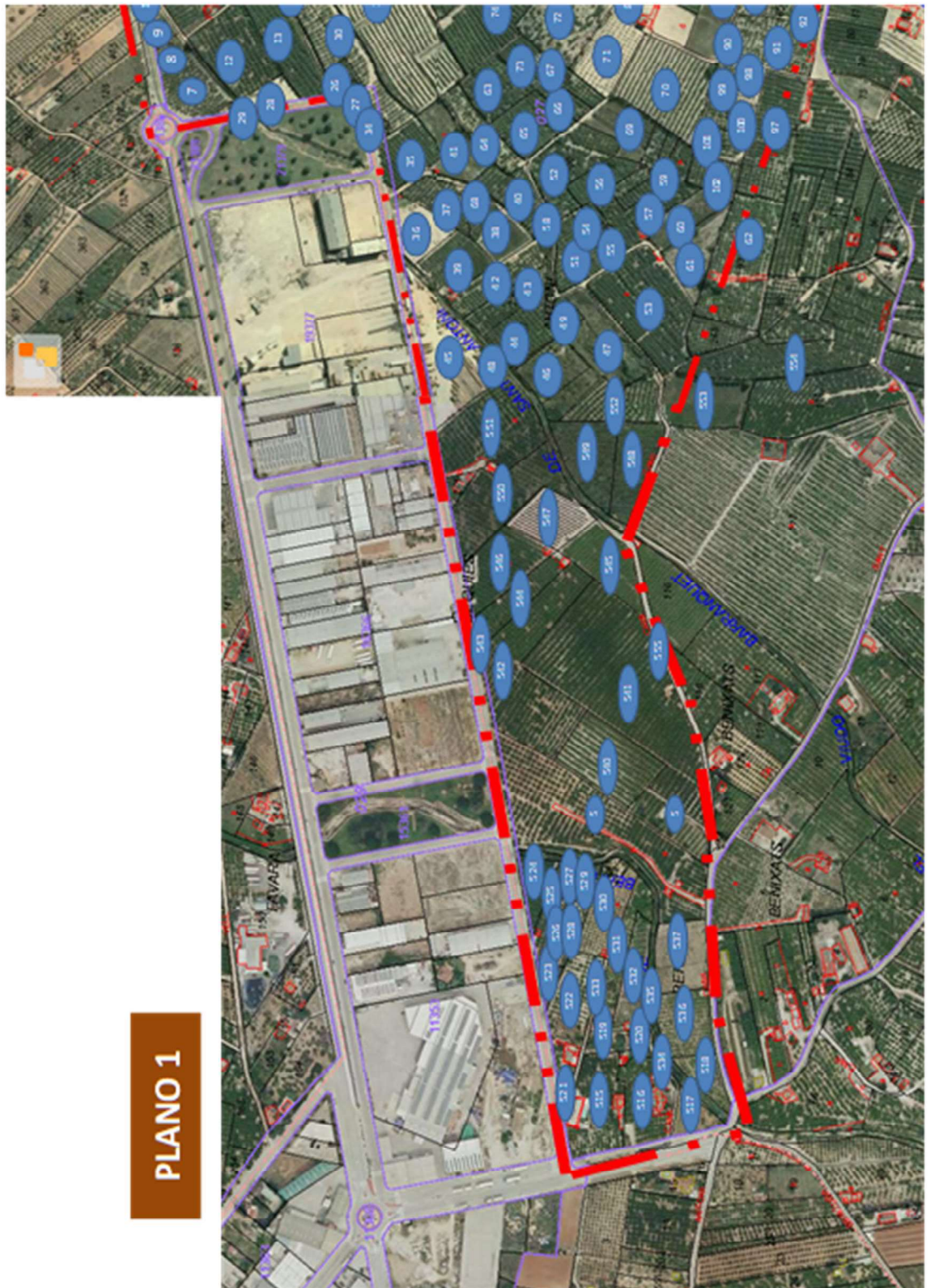

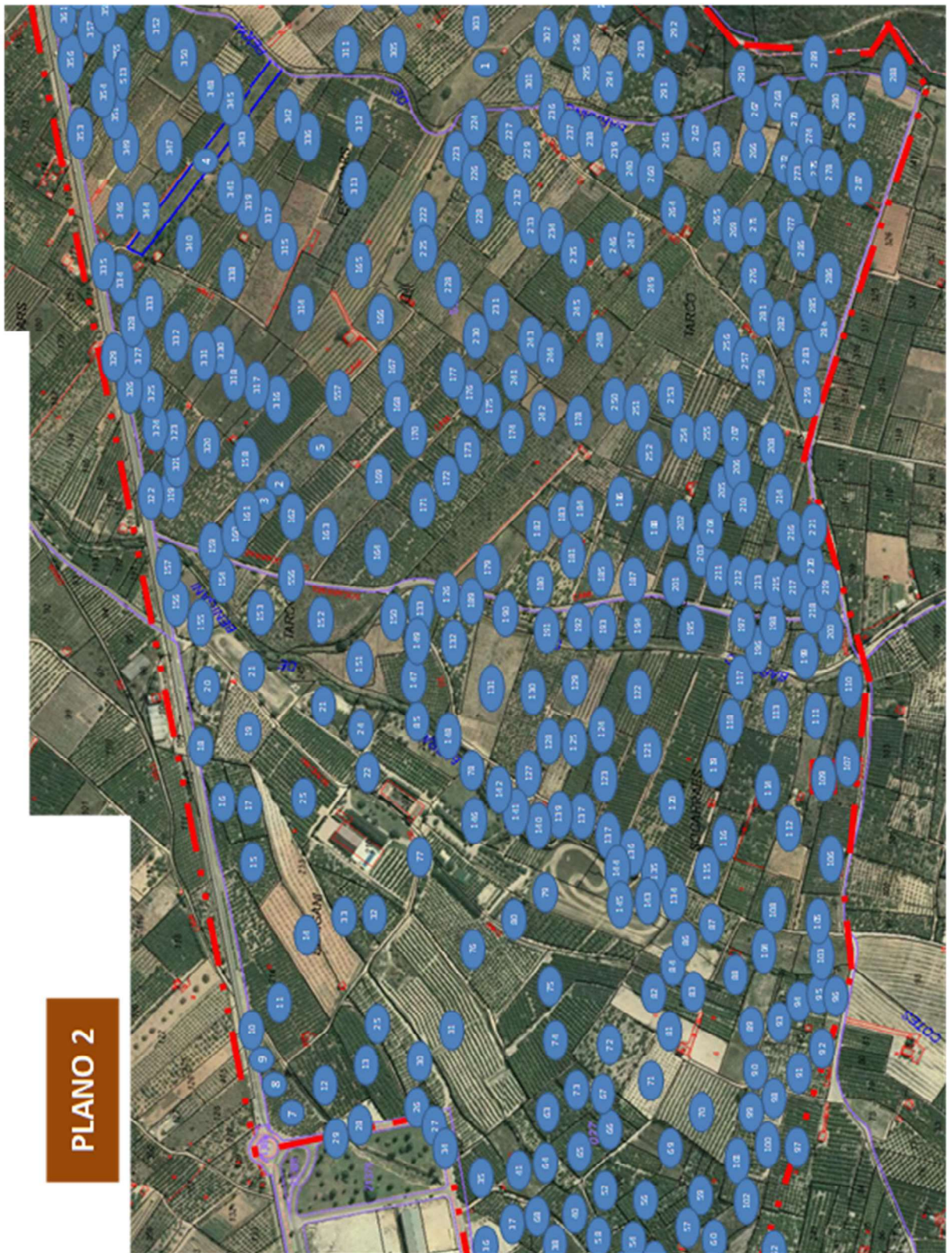

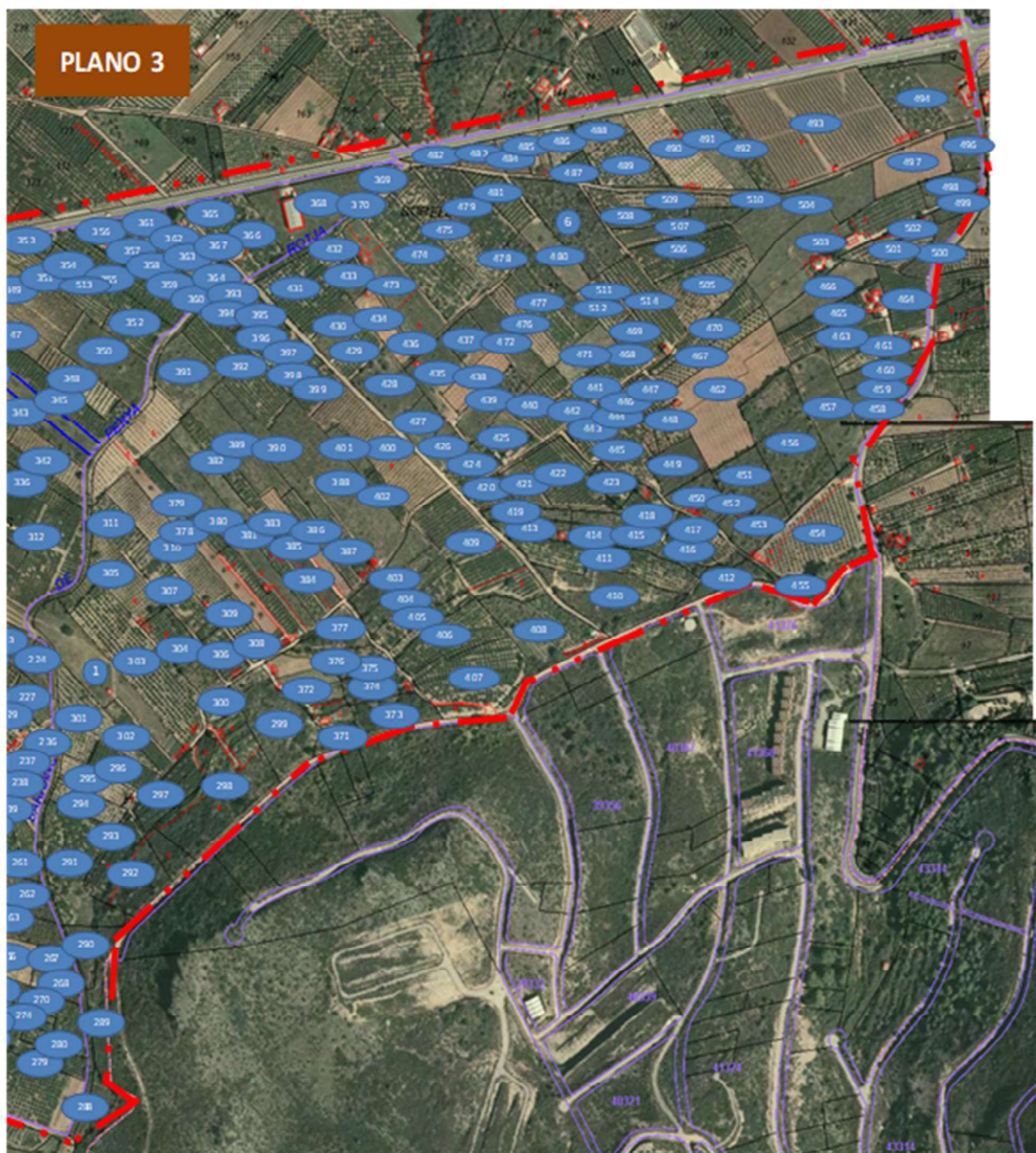

5.- Relación de las Fichas Catastrales de las Parcelas:

En las páginas siguientes se acompaña copia de las fichas catastrales de cada una de las parcelas que se emplazan total o parcialmente en el ámbito del Sector Pego Golf:

Nº Orden 1



GOBIERNO DE ESPAÑA
MINISTERIO DE HACIENDA Y FUNCIÓN PÚBLICA

SECRETARÍA DE ESTADO DE FISCALIDAD

DIRECCIÓN GENERAL DEL CATASTRO

CONSULTA DESCRIPTIVA Y GRÁFICA DE DATOS CATASTRALES DE BIEN INMUEBLE

Referencia catastral: 03102A010003550000DJ

DATOS DESCRIPTIVOS DEL INMUEBLE

Localización:
Polígono 10 Parcela 355
PENYARROTJA, PEGO [ALICANTE]

Clase: RÚSTICO
Uso principal: Agrario
Superficie construida: 25 m²
Año construcción: 1970

Construcción

Destino	Escala / Planta / Puerta	Superficie m ²
ALMACEN		25

Cultivo

Subparcela	Cultivo/aprovechamiento	Intensidad Productiva	Superficie m ²
0	NR Agrios regadío	01	6.754

PARCELA

Superficie gráfica: 6.779 m²
Participación del inmueble: 100,00 %
Tipo: Parcela construida sin división horizontal

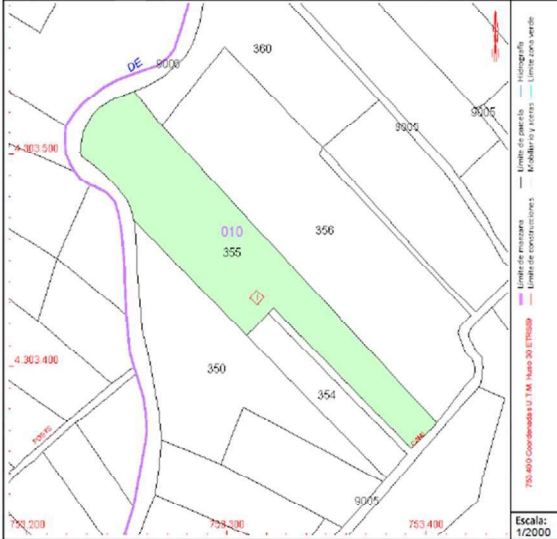

Escala: 1/2000

Nº Orden 2



GOBIERNO DE ESPAÑA
MINISTERIO DE HACIENDA Y FUNCIÓN PÚBLICA

SECRETARÍA DE ESTADO DE FISCALIDAD

DIRECCIÓN GENERAL DEL CATASTRO

CONSULTA DESCRIPTIVA Y GRÁFICA DE DATOS CATASTRALES DE BIEN INMUEBLE

Referencia catastral: 03102A022001540000DB

DATOS DESCRIPTIVOS DEL INMUEBLE

Localización:
Polígono 22 Parcela 154
TARCO, PEGO [ALICANTE]

Clase: RÚSTICO
Uso principal: Agrario
Superficie construida:
Año construcción:

Cultivo

Subparcela	Cultivo/aprovechamiento	Intensidad Productiva	Superficie m ²
0	NR Agrios regadío	01	1.004

PARCELA

Superficie gráfica: 1.004 m²
Participación del inmueble: 100,00 %
Tipo:



Escala: 1/2000

Nº Orden 3



GOBIERNO DE ESPAÑA
MINISTERIO DE HACIENDA Y FUNCIÓN PÚBLICA

SECRETARÍA DE ESTADO DE HACIENDA

DIRECCIÓN GENERAL DEL CATASTRO

CONSULTA DESCRIPTIVA Y GRÁFICA DE DATOS CATASTRALES DE BIEN INMUEBLE

Referencia catastral: 03102A022001550000DY

DATOS DESCRIPTIVOS DEL INMUEBLE

Localización:
Polígono 22 Parcela 155
TARCOO, PEGO [ALICANTE]

Clase: RÚSTICO
Uso principal: Agrario
Superficie construida:
Año construcción:

Cultivo

Subparcela	Cultivo/aprovechamiento	Intensidad Productiva	Superficie m²
0	NR Agrios regadio	02	874

PARCELA

Superficie gráfica: 674 m2
Participación del inmueble: 100,00 %
Tipo:



Escala: 1/2000

Nº Orden 4



GOBIERNO DE ESPAÑA
MINISTERIO DE HACIENDA Y FUNCIÓN PÚBLICA

SECRETARÍA DE ESTADO DE HACIENDA

DIRECCIÓN GENERAL DEL CATASTRO

CONSULTA DESCRIPTIVA Y GRÁFICA DE DATOS CATASTRALES DE BIEN INMUEBLE

Referencia catastral: 03102A022000240000DA

DATOS DESCRIPTIVOS DEL INMUEBLE

Localización:
Polígono 22 Parcela 24
ESTEPAR, PEGO [ALICANTE]

Clase: RÚSTICO
Uso principal: Agrario
Superficie construida:
Año construcción:

Cultivo

Subparcela	Cultivo/aprovechamiento	Intensidad Productiva	Superficie m²
0	NR Agrios regadio	01	4.497

PARCELA

Superficie gráfica: 4.496 m2
Participación del inmueble: 100,00 %
Tipo:

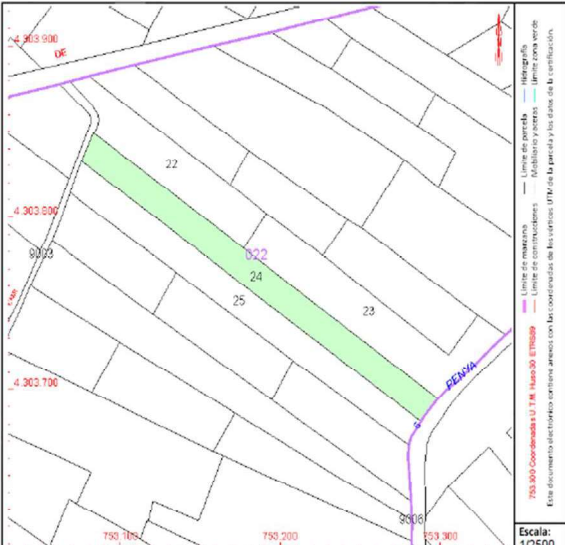

Escala: 1/2500

Nº Orden 5



GOBIERNO DE ESPAÑA
MINISTERIO DE HACIENDA Y FUNCIÓN PÚBLICA

SECRETARÍA DE ESTADO DE HACIENDA
DIRECCIÓN GENERAL DEL CATASTRO

CONSULTA DESCRIPTIVA Y GRÁFICA DE DATOS CATASTRALES DE BIEN INMUEBLE

Referencia catastral: 03102A02200152000DW

DATOS DESCRIPTIVOS DEL INMUEBLE

Localización:
Polígono 22 Parcela 152
TARCO, PEGO (ALICANTE)

Clase: RÚSTICO
Uso principal: Agrario
Superficie construida:
Año construcción:

Cultivo

Subparcela	Cultivo/aprovechamiento	Intensidad Productiva	Superficie m ²
a	NR Agrios regadío	01	4.845
b	I- Improductivo	00	50

PARCELA

Superficie gráfica: 4.895 m²
Participación del inmueble: 100,00 %
Tipo:



Este documento electrónico contiene datos con las coordenadas de los vértices (PVI) de la parcela y los datos de la certificación.

Escala:
1/2000

Nº Orden 6



GOBIERNO DE ESPAÑA
MINISTERIO DE HACIENDA Y FUNCIÓN PÚBLICA

SECRETARÍA DE ESTADO DE HACIENDA
DIRECCIÓN GENERAL DEL CATASTRO

CONSULTA DESCRIPTIVA Y GRÁFICA DE DATOS CATASTRALES DE BIEN INMUEBLE

Referencia catastral: 03102A010000210000DP

DATOS DESCRIPTIVOS DEL INMUEBLE

Localización:
Polígono 10 Parcela 21
SORELL, PEGO (ALICANTE)

Clase: RÚSTICO
Uso principal: Agrario
Superficie construida:
Año construcción:

Cultivo

Subparcela	Cultivo/aprovechamiento	Intensidad Productiva	Superficie m ²
0	NR Agrios regadío	01	5.985

PARCELA

Superficie gráfica: 5.985 m²
Participación del inmueble: 100,00 %
Tipo:

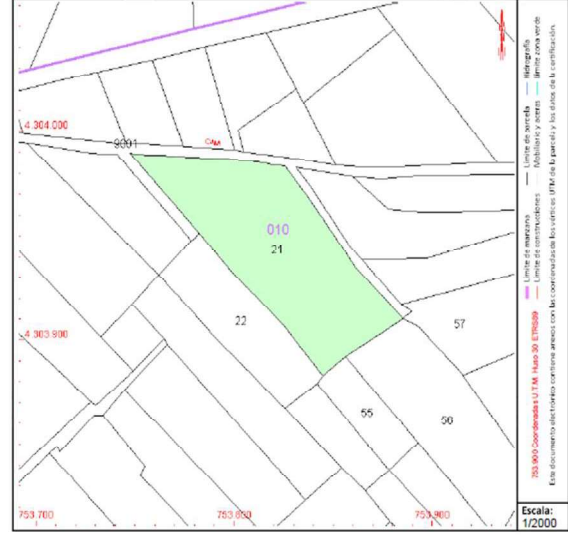

Este documento electrónico contiene datos con las coordenadas de los vértices (PVI) de la parcela y los datos de la certificación.

Escala:
1/2000



GOBIERNO DE ESPAÑA
MINISTERIO DE HACIENDA Y FUNCIÓN PÚBLICA

SECRETARÍA DE ESTADO DE HACIENDA
DIRECCIÓN GENERAL DEL CATASTRO

CONSULTA DESCRIPTIVA Y GRÁFICA DE DATOS CATASTRALES DE BIEN INMUEBLE

Referencia catastral: 03102A02700192000DU

DATOS DESCRIPTIVOS DEL INMUEBLE

Localización:
Polígono 27 Parcela 192
SEQUIA. PEGO [ALICANTE]

Clase: RÚSTICO
Uso principal: Agrario
Superficie construida:
Año construcción:

Cultivo

Subparcela	Cultivo/aprovechamiento	Intensidad Productiva	Superficie m ²
0	NR Agrios regadio	01	774

PARCELA

Superficie gráfica: 774 m²
Participación del inmueble: 100,00 %
Tipo:

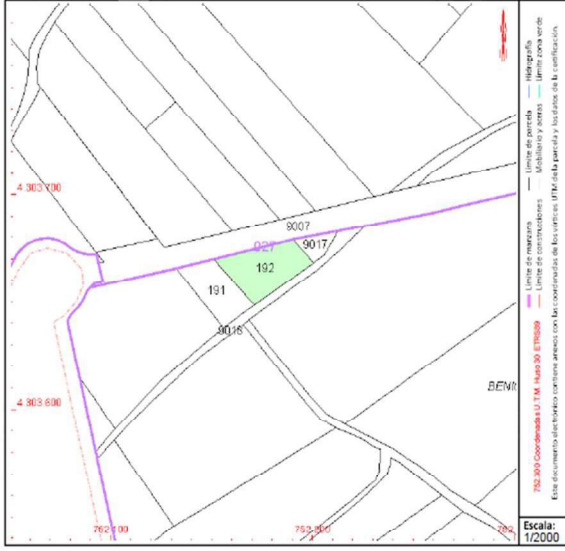

Escala: 1/2000



GOBIERNO DE ESPAÑA
MINISTERIO DE HACIENDA Y FUNCIÓN PÚBLICA

SECRETARÍA DE ESTADO DE HACIENDA
DIRECCIÓN GENERAL DEL CATASTRO

CONSULTA DESCRIPTIVA Y GRÁFICA DE DATOS CATASTRALES DE BIEN INMUEBLE

Referencia catastral: 03102A027090170000DE

DATOS DESCRIPTIVOS DEL INMUEBLE

Localización:
Polígono 27 Parcela 9017
SANT ANTONI. PEGO [ALICANTE]

Clase: RÚSTICO
Uso principal: Agrario
Superficie construida:
Año construcción:

Cultivo

Subparcela	Cultivo/aprovechamiento	Intensidad Productiva	Superficie m ²
0	VT Vía de comunicación de dominio público	00	160

PARCELA

Superficie gráfica: 160 m²
Participación del inmueble: 100,00 %
Tipo:



Escala: 1/1000

Nº Orden 11



GOBIERNO DE ESPAÑA
MINISTERIO DE HACIENDA Y FUNCIÓN PÚBLICA

SECRETARÍA DE ESTADO DE HACIENDA
DIRECCIÓN GENERAL DEL CATASTRO

CONSULTA DESCRIPTIVA Y GRÁFICA DE DATOS CATASTRALES DE BIEN INMUEBLE

Referencia catastral: 03102A027002140000DI

DATOS DESCRIPTIVOS DEL INMUEBLE

Localización:
PD BENIGANIM 2 Polígono 27 Parcela 214 000801000YJ50C - 27/214 BENIGANIM. 03780 PEGO [ALICANTE]

Clase: RÚSTICO
Uso principal: Agrario
Superficie construida: 30 m2
Año construcción: 1925

Construcción

Destino	Escalera / Planta / Puerta	Superficie m²
VIVIENDA	1/00/01	30

Cultivo

Subparcela	Cultivo/aprovechamiento	Intensidad Productiva	Superficie m²
a	NR Agrios regadío	01	10.614
b	I- Improductivo	00	112

PARCELA

Superficie gráfica: 10.655 m2
Participación del inmueble: 100,00 %
Tipo: Parcela construida sin división horizontal

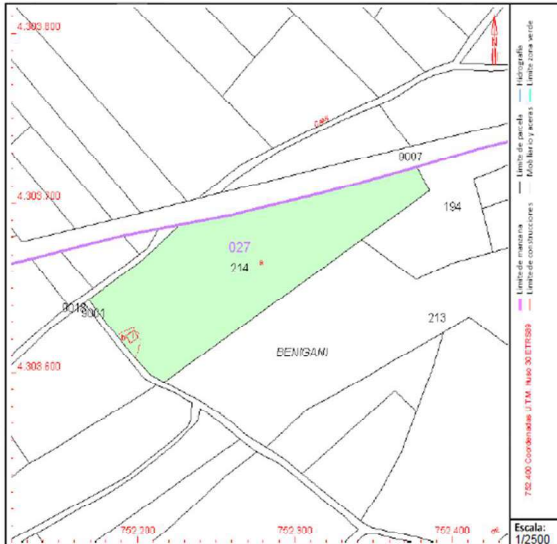

Escala: 1/2500

Nº Orden 12



GOBIERNO DE ESPAÑA
MINISTERIO DE HACIENDA Y FUNCIÓN PÚBLICA

SECRETARÍA DE ESTADO DE HACIENDA
DIRECCIÓN GENERAL DEL CATASTRO

CONSULTA DESCRIPTIVA Y GRÁFICA DE DATOS CATASTRALES DE BIEN INMUEBLE

Referencia catastral: 03102A027002150000DJ

DATOS DESCRIPTIVOS DEL INMUEBLE

Localización:
Polígono 27 Parcela 215 BENIGANIM. PEGO [ALICANTE]

Clase: RÚSTICO
Uso principal: Agrario
Superficie construida:
Año construcción:

Cultivo

Subparcela	Cultivo/aprovechamiento	Intensidad Productiva	Superficie m²
0	NR Agrios regadío	01	5.078

PARCELA

Superficie gráfica: 5.078 m2
Participación del inmueble: 100,00 %
Tipo:



Escala: 1/2000



GOBIERNO DE ESPAÑA
MINISTERIO DE HACIENDA Y FUNCIÓN PÚBLICA

SECRETARÍA DE ESTADO DE HACIENDA
DIRECCIÓN GENERAL DEL CATASTRO

CONSULTA DESCRIPTIVA Y GRÁFICA DE DATOS CATASTRALES DE BIEN INMUEBLE

Referencia catastral: 03102A027001960000DB

DATOS DESCRIPTIVOS DEL INMUEBLE

Localización:
Polígono 27 Parcela 196
BENIGANIM. PEGO [ALICANTE]

Clase: RÚSTICO
Uso principal: Agrario
Superficie construida:
Año construcción:

Cultivo

Subparcela	Cultivo/aprovechamiento	Intensidad Productiva	Superficie m²
0	NR Agrios regadío	01	2.471

PARCELA

Superficie gráfica: 2.471 m2
Participación del inmueble: 100,00 %
Tipo:

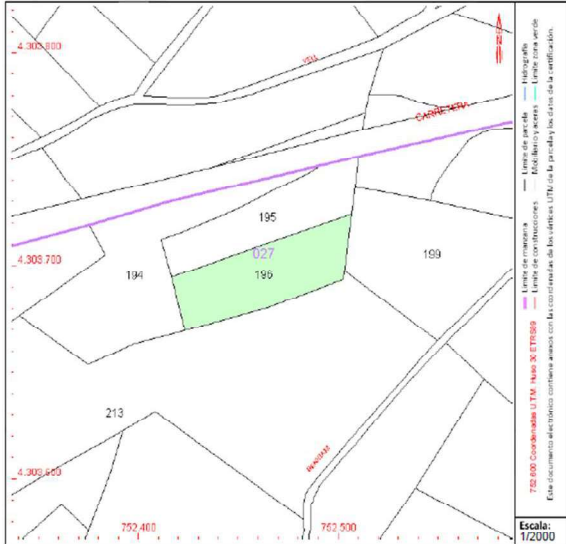

Este documento electrónico contiene datos con las coordenadas de los edificios, UTM de la parcela y los datos de la verificación.
752.000 Coordenadas UTM. NAD83 X:ETR009
Escala: 1/2000



GOBIERNO DE ESPAÑA
MINISTERIO DE HACIENDA Y FUNCIÓN PÚBLICA

SECRETARÍA DE ESTADO DE HACIENDA
DIRECCIÓN GENERAL DEL CATASTRO

CONSULTA DESCRIPTIVA Y GRÁFICA DE DATOS CATASTRALES DE BIEN INMUEBLE

Referencia catastral: 03102A027001970000DY

DATOS DESCRIPTIVOS DEL INMUEBLE

Localización:
Polígono 27 Parcela 197
BENIGANIM. PEGO [ALICANTE]

Clase: RÚSTICO
Uso principal: Agrario
Superficie construida:
Año construcción:

Cultivo

Subparcela	Cultivo/aprovechamiento	Intensidad Productiva	Superficie m²
0	C- Labor o Labradío secoano	00	1.619

PARCELA

Superficie gráfica: 1.619 m2
Participación del inmueble: 100,00 %
Tipo:

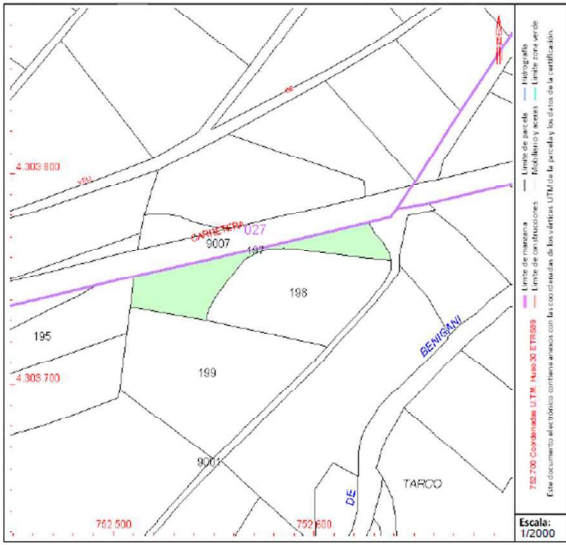

Este documento electrónico contiene datos con las coordenadas de los edificios, UTM de la parcela y los datos de la verificación.
752.750 Coordenadas UTM. NAD83 X:ETR009
Escala: 1/2000

Nº Orden 19



GOBIERNO DE ESPAÑA
MINISTERIO DE HACIENDA Y FUNCIÓN PÚBLICA

SECRETARÍA DE ESTADO DE HACIENDA

DIRECCIÓN GENERAL DEL CATASTRO

CONSULTA DESCRIPTIVA Y GRÁFICA DE DATOS CATASTRALES DE BIEN INMUEBLE

Referencia catastral: 03102A02700199000DDQ

DATOS DESCRIPTIVOS DEL INMUEBLE

Localización:
Polígono 27 Parcela 199
BENIGANIM. PEGO [ALICANTE]

Clase: RÚSTICO
Uso principal: Agrario
Superficie construida:
Año construcción:

Cultivo

Subparcela	Cultivo/aprovechamiento	Intensidad Productiva	Superficie m²
a	NR-Agríos regadío	01	4.182
b	I-Improductivo	00	49

PARCELA

Superficie gráfica: 4.211 m²
Participación del inmueble: 100,00 %
Tipo:

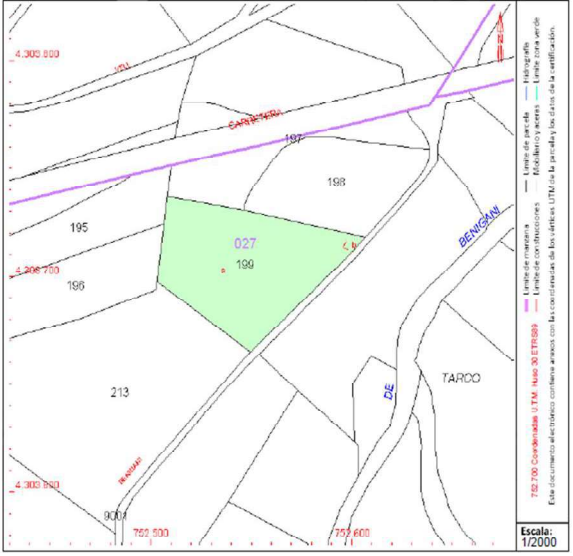

Escala: 1/2000

Nº Orden 20



GOBIERNO DE ESPAÑA
MINISTERIO DE HACIENDA Y FUNCIÓN PÚBLICA

SECRETARÍA DE ESTADO DE HACIENDA

DIRECCIÓN GENERAL DEL CATASTRO

CONSULTA DESCRIPTIVA Y GRÁFICA DE DATOS CATASTRALES DE BIEN INMUEBLE

Referencia catastral: 03102A02700198000DDG

DATOS DESCRIPTIVOS DEL INMUEBLE

Localización:
Polígono 27 Parcela 198
BENIGANIM. PEGO [ALICANTE]

Clase: RÚSTICO
Uso principal: Agrario
Superficie construida:
Año construcción:

Cultivo

Subparcela	Cultivo/aprovechamiento	Intensidad Productiva	Superficie m²
0	O-Olivos secano	00	2.851

PARCELA

Superficie gráfica: 2.851 m²
Participación del inmueble: 100,00 %
Tipo:



Escala: 1/2000

Nº Orden 21



GOBIERNO DE ESPAÑA
MINISTERIO DE HACIENDA Y FUNCIÓN PÚBLICA

SECRETARÍA DE ESTADO DE HACIENDA

DIRECCIÓN GENERAL DEL CATASTRO

CONSULTA DESCRIPTIVA Y GRÁFICA DE DATOS CATASTRALES DE BIEN INMUEBLE

Referencia catastral: 03102A027002000000DQ

DATOS DESCRIPTIVOS DEL INMUEBLE

Localización:
Polígono 27 Parcela 200
BENIGANIM. PEGO [ALICANTE]

Clase: RÚSTICO
Uso principal: Agrario
Superficie construida:
Año construcción:

Cultivo

Subparcela	Cultivo/aprovechamiento	Intensidad Productiva	Superficie m²
0	NR Agrios regadío	01	5.148

PARCELA

Superficie gráfica: 5.148 m²
Participación del inmueble: 100,00 %
Tipo:

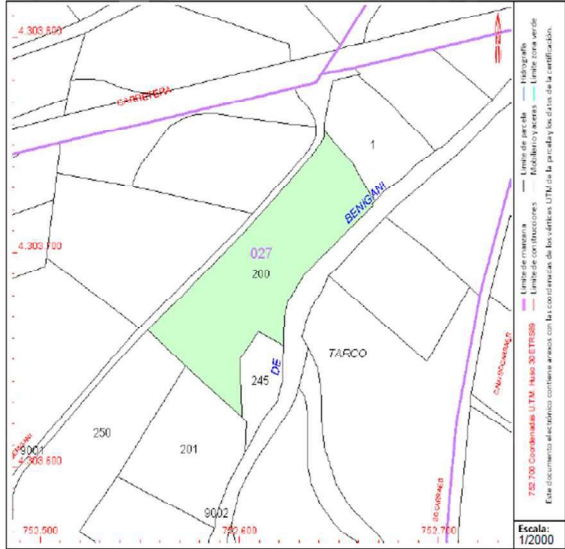

Escala: 1/2000

Nº Orden 22



GOBIERNO DE ESPAÑA
MINISTERIO DE HACIENDA Y FUNCIÓN PÚBLICA

SECRETARÍA DE ESTADO DE HACIENDA

DIRECCIÓN GENERAL DEL CATASTRO

CONSULTA DESCRIPTIVA Y GRÁFICA DE DATOS CATASTRALES DE BIEN INMUEBLE

Referencia catastral: 03102A027002500000DJ

DATOS DESCRIPTIVOS DEL INMUEBLE

Localización:
Polígono 27 Parcela 250
BENIGANIM. PEGO [ALICANTE]

Clase: RÚSTICO
Uso principal: Agrario
Superficie construida:
Año construcción:

Cultivo

Subparcela	Cultivo/aprovechamiento	Intensidad Productiva	Superficie m²
0	NR Agrios regadío	01	8.174

PARCELA

Superficie gráfica: 8.173 m²
Participación del inmueble: 100,00 %
Tipo:



Escala: 1/2000