

- Administración**
- Ayuntamiento
 - Policía Local
 - Guardia Civil
 - Voluntarios
 - Bomberos
 - Almacén

- Equipamientos**
- Cementerio
 - Hotel/Aparthotel
 - Casa Rural
 - Sanitario
 - Farmacia
 - Residencia Ancianos
 - Educativo
 - Deportivo
 - Cultural
 - Hogar del Pensionista
 - Casa de la cultura
 - Museo/Teatro
 - BIC/BRL
 - Religioso
 - Zona Verde
 - Parque urbano
 - Mercado
 - Servicios Sociales

- Servicios básicos**
- Paradas de autobús
 - Transformadores
 - Hidrantes
 - Depósitos
 - Pozos
 - Potabilizadora
 - Depuradora
 - Residuos
 - Puntos negros-vertidos ilegales
 - Contenedores únicos
 - Gasolineras
 - GLP_Butano
 - Tanque suministro-gas
 - Telecomunicaciones

Leyenda

Cartografía base

- Viales
- Paradas Autobús
- Curvas de nivel
- Hidrología
- Núcleos de población
- Término municipal

Plan de evacuación

- Puntos de encuentro
- Vías de acceso/escape

Antigüedad edificaciones

- 0 - 1900
- 1901 - 1940
- 1941 - 1950
- 1951 - 1960
- 1961 - 1970
- 1971 - 1980
- 1981 - 1994
- 1995 - 2002
- 2003 - 2023

PROMOTOR

AJUNTAMENT DE PEGU

EQUIPO REDACTOR

GEOLAT
MEDIO AMBIENTE, TERRITORIO Y SIG

PLAN TERRITORIAL MUNICIPAL DE EMERGENCIAS DE PEGU

MAPA 7.3.1.3 RIESGO SISMICO - EDAD DE LOS EDIFICIOS (VIVIENDAS MOSTALLA)

SEPTIEMBRE 2023

0 250 500 m

1:10.000 (ISO A3)

Proyección U.T.M. - ETRS89 30N
EPSG 25830
Fuente: ICV. Elaboración propia

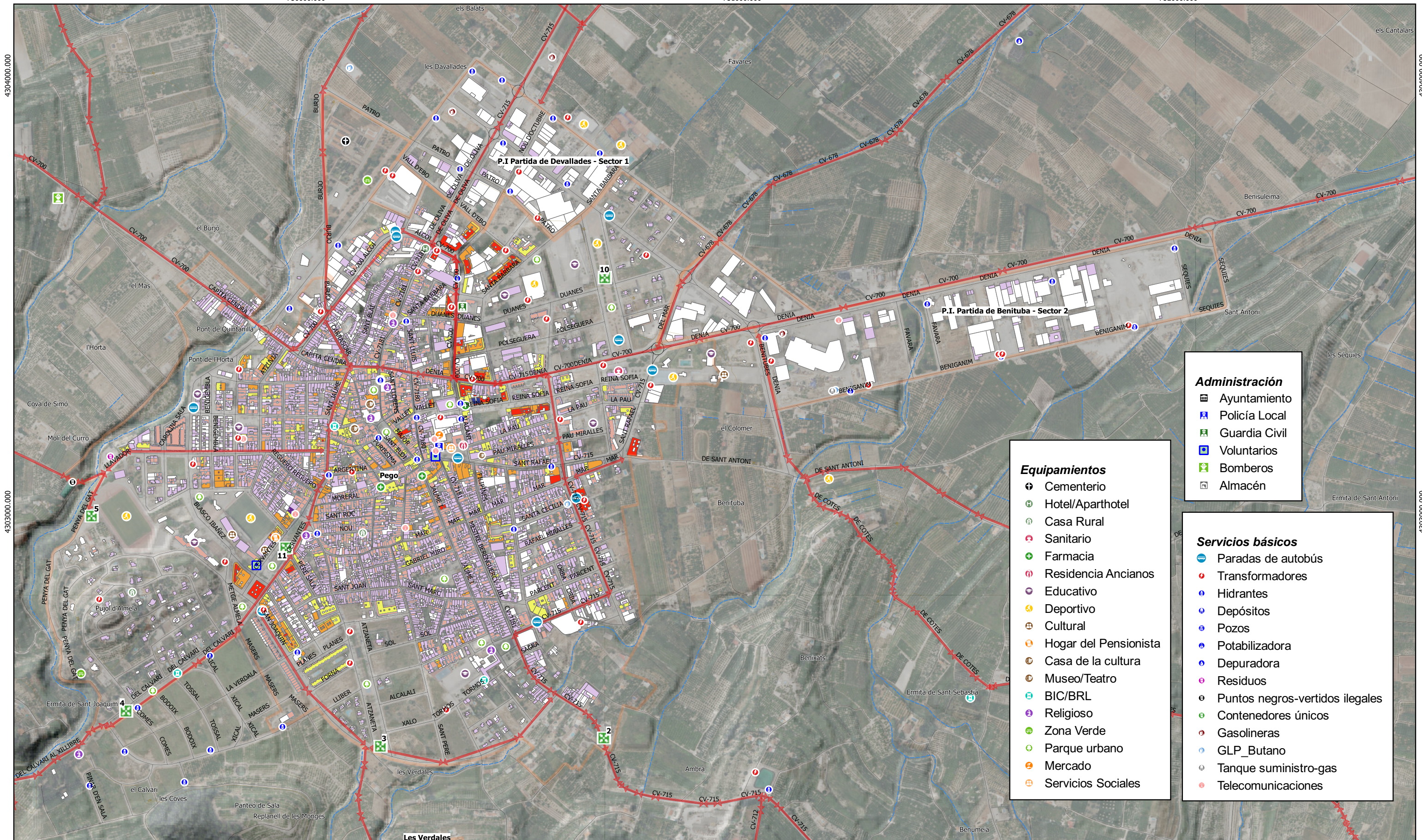

- Administración**
- Ayuntamiento
 - Policía Local
 - Guardia Civil
 - Voluntarios
 - Bomberos
 - Almacén

- Equipamientos**
- Cementerio
 - Hotel/Aparthotel
 - Casa Rural
 - Sanitario
 - Farmacia
 - Residencia Ancianos
 - Educativo
 - Deportivo
 - Cultural
 - Hogar del Pensionista
 - Casa de la cultura
 - Museo/Teatro
 - BIC/BRL
 - Religioso
 - Zona Verde
 - Parque urbano
 - Mercado
 - Servicios Sociales

- Servicios básicos**
- Paradas de autobús
 - Transformadores
 - Hidrantes
 - Depósitos
 - Pozos
 - Potabilizadora
 - Depuradora
 - Residuos
 - Puntos negros-vertidos ilegales
 - Contenedores únicos
 - Gasolineras
 - GLP_Butano
 - Tanque suministro-gas
 - Telecomunicaciones

Leyenda

- Cartografía base**
- Viales
 - Curvas de nivel
 - Hidrología
 - Núcleos de población
 - Término municipal

- Plan de evacuación**
- Puntos de encuentro
 - Vías de acceso/escape

- Altura edificaciones**
- I
 - II
 - III
 - IV
 - V
 - VI
 - VII
 - VIII
 - IX
 - XI

PROMOTOR

AJUNTAMENT DE PEGU

EQUIPO REDACTOR

GEOLAT

PLAN TERRITORIAL MUNICIPAL DE EMERGENCIAS DE PEGU

MAPA 7.3.2.1 RIESGO SÍSMICO - ALTURA DE LOS EDIFICIOS (PEGU - P.I. DEVALLADES/SECOTR I - P.I. BENITUBA/SECTOR II)	SEPTIEMBRE 2023
	1:10.000 (ISO A3)
Proyección U.T.M. - ETRS89 30N EPSG 25830 Fuente: ICV. Elaboración propia	

755000.000

756000.000

757000.000

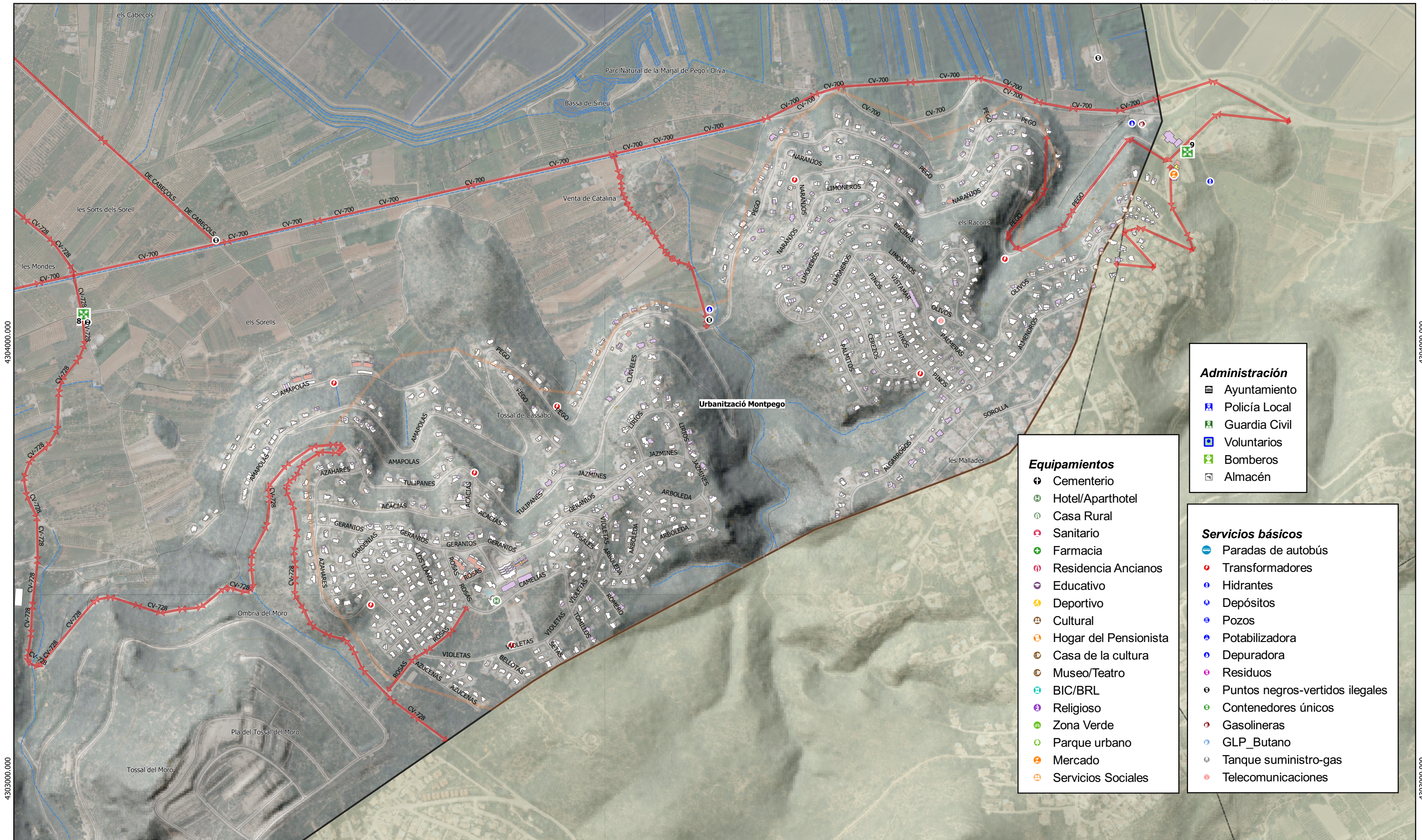

- Administración**
- Ayuntamiento
 - Policía Local
 - Guardia Civil
 - Voluntarios
 - Bomberos
 - Almacén

- Equipamientos**
- Cementerio
 - Hotel/Aparthotel
 - Casa Rural
 - Sanitario
 - Farmacia
 - Residencia Ancianos
 - Educativo
 - Deportivo
 - Cultural
 - Hogar del Pensionista
 - Casa de la cultura
 - Museo/Teatro
 - BIC/BRL
 - Religioso
 - Zona Verde
 - Parque urbano
 - Mercado
 - Servicios Sociales

- Servicios básicos**
- Paradas de autobús
 - Transformadores
 - Hidrantes
 - Depósitos
 - Pozos
 - Potabilizadora
 - Depuradora
 - Residuos
 - Puntos negros-vertidos ilegales
 - Contenedores únicos
 - Gasolineras
 - GLP_Butano
 - Tanque suministro-gas
 - Telecomunicaciones

Leyenda

<p>Cartografía base</p> <ul style="list-style-type: none"> — Viales ● Paradas Autobús — Curvas de nivel --- Hidrología ▭ Núcleos de población ▭ Término municipal 	<p>Plan de evacuación</p> <ul style="list-style-type: none"> ■ Puntos de encuentro ↔ Vías de acceso/escape 	<p>Altura edificaciones</p> <table border="0"> <tr><td>□ I</td><td>■ V</td></tr> <tr><td>□ II</td><td>■ VI</td></tr> <tr><td>□ III</td><td>■ VII</td></tr> <tr><td>□ IV</td><td>■ VIII</td></tr> <tr><td></td><td>■ IX</td></tr> <tr><td></td><td>■ XI</td></tr> </table>	□ I	■ V	□ II	■ VI	□ III	■ VII	□ IV	■ VIII		■ IX		■ XI
□ I	■ V													
□ II	■ VI													
□ III	■ VII													
□ IV	■ VIII													
	■ IX													
	■ XI													

<p>PROMOTOR</p> <p>AJUNTAMENT DE PEGO</p> <p>EQUIPO REDACTOR</p> <p>GEOLAT</p> <p>MEIO AMBIENTE, TERRITORI I SIG</p>	<p>PLAN TERRITORIAL MUNICIPAL DE EMERGENCIAS DE PEGO</p>	
	<p>MAPA 7.3.2.2 RIESGO SÍSMICO - ALTURA DE LOS EDIFICIOS (URBANIZACIÓN MONTE-PEGO)</p>	<p>SEPTIEMBRE 2023</p>
<p>0 250 500 m</p>	<p>1:10.000 (ISO A3)</p>	
<p>Proyección U.T.M. - ETRS89 30N</p> <p>EPSG 25830</p> <p>Fuente: ICV. Elaboración propia</p>		

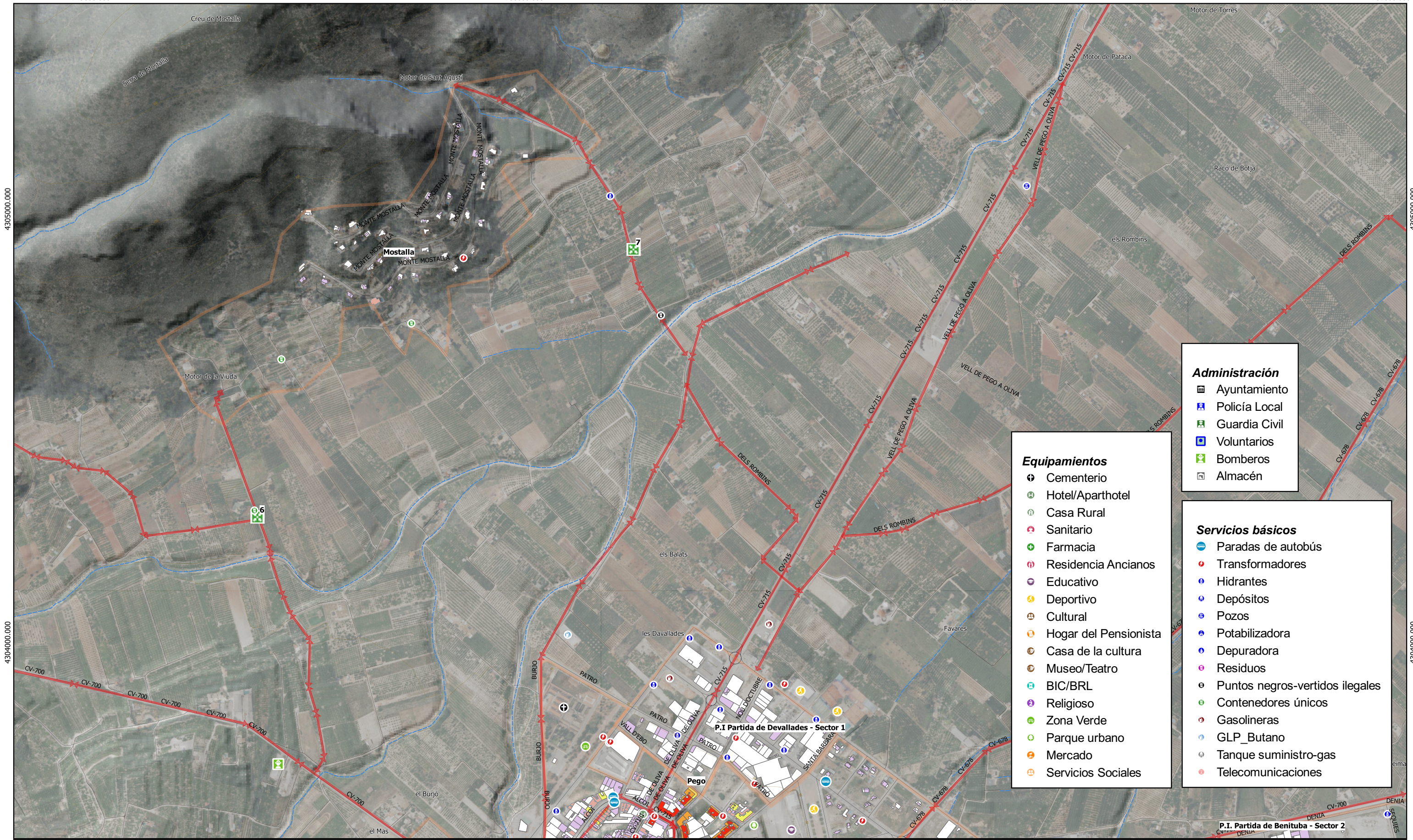

- Administración**
- Ayuntamiento
 - Policía Local
 - Guardia Civil
 - Voluntarios
 - Bomberos
 - Almacén

- Equipamientos**
- Cementerio
 - Hotel/Aparthotel
 - Casa Rural
 - Sanitario
 - Farmacia
 - Residencia Ancianos
 - Educativo
 - Deportivo
 - Cultural
 - Hogar del Pensionista
 - Casa de la cultura
 - Museo/Teatro
 - BIC/BRL
 - Religioso
 - Zona Verde
 - Parque urbano
 - Mercado
 - Servicios Sociales

- Servicios básicos**
- Paradas de autobús
 - Transformadores
 - Hidrantes
 - Depósitos
 - Pozos
 - Potabilizadora
 - Depuradora
 - Residuos
 - Puntos negros-vertidos ilegales
 - Contenedores únicos
 - Gasolineras
 - GLP_Butano
 - Tanque suministro-gas
 - Telecomunicaciones

- Leyenda**
- Cartografía base**
- Viales
 - Paradas Autobús
 - Curvas de nivel
 - Hidrología
 - Núcleos de población
 - Término municipal

- Plan de evacuación**
- Puntos de encuentro
 - Vías de acceso/escape

- Altura edificaciones**
- I
 - II
 - III
 - IV
 - V
 - VI
 - VII
 - VIII
 - IX
 - XI

PROMOTOR

AJUNTAMENT DE PEGO

EQUIPO REDACTOR

GEOLAT

PLAN TERRITORIAL MUNICIPAL DE EMERGENCIAS DE PEGO

MAPA 7.3.2.3 RIESGO SÍSMICO - ALTURA DE LOS EDIFICIOS (VIVIENDAS MOSTALLA)

SEPTIEMBRE 2023

0 250 500 m

1:10.000 (ISO A3)

Proyección U.T.M. - ETRS89 30N
EPSG 25830
Fuente: ICV. Elaboración propia

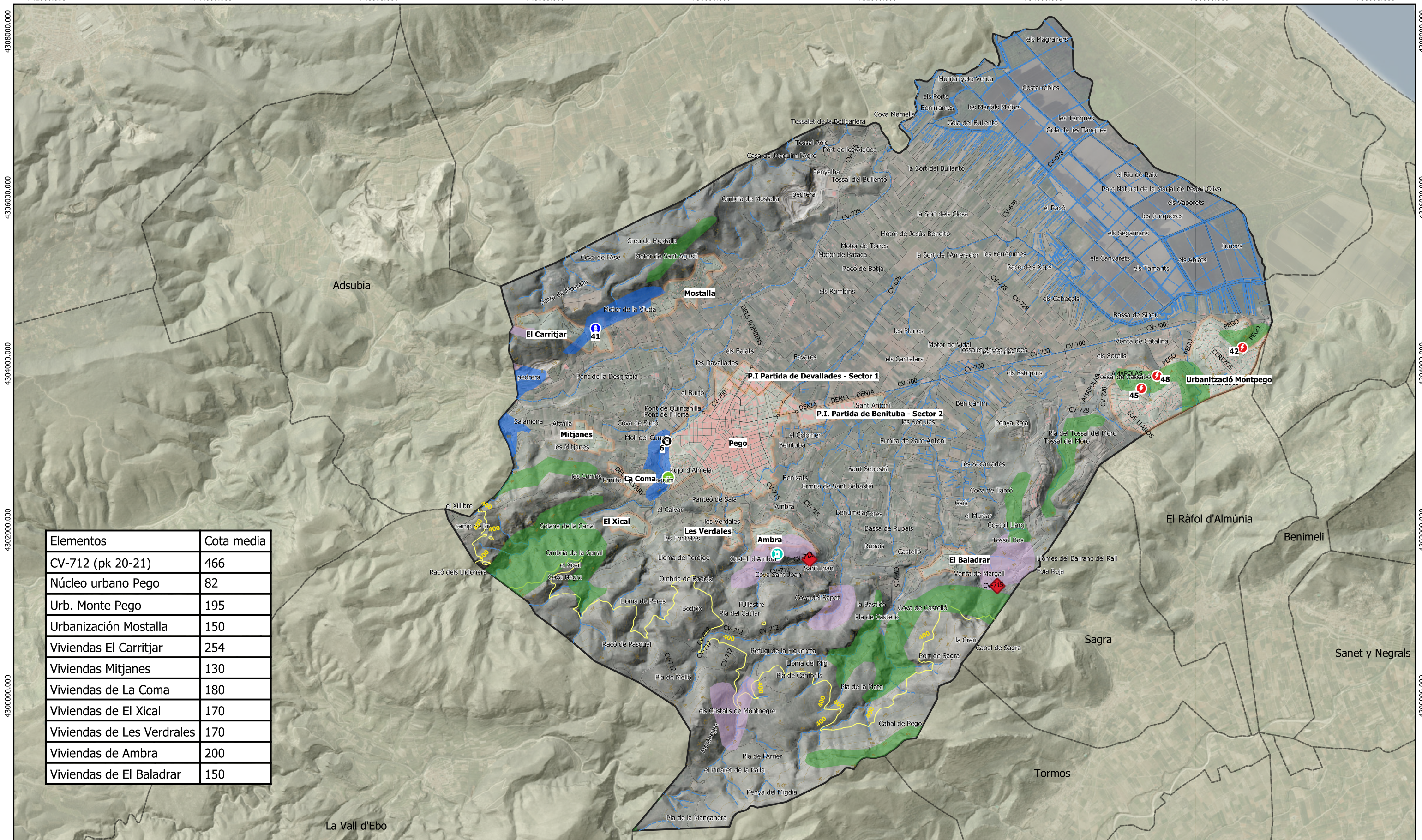

Leyenda

Cartografía base

- Curvas de nivel
- Hidrología
- Edificaciones
- Núcleos de población
- Término municipal

Infraestructuras y Vías de comunicación

- Carreteras y caminos

Riesgo de Nevadas

- Cota 400 m

COPUT

- Desprendimiento
- Riesgo de deslizamiento bajo
- Riesgo de deslizamiento medio
- Desprendimiento puntual

Equipamientos en riesgo

- BIC "Castillo de Ambra"
- Zona Verde "Penya del Gat"

Servicios básicos

- Transformadores
- Puntos negros-vertidos ilegales
- Hidrantes

PROMOTOR



EQUIPO REDACTOR



PLAN TERRITORIAL MUNICIPAL DE EMERGENCIAS DE PEGO

MAPA 7.4 RIESGO DE NEVADAS/ DESLIZAMIENTOS Y DESPRENDIMIENTOS

SEPTIEMBRE 2023

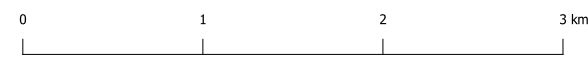

1:40.000 (ISO A3)

Proyección U.T.M. - ETRS89 30N

EPSG 25830

Fuente: ICV. Elaboración propia



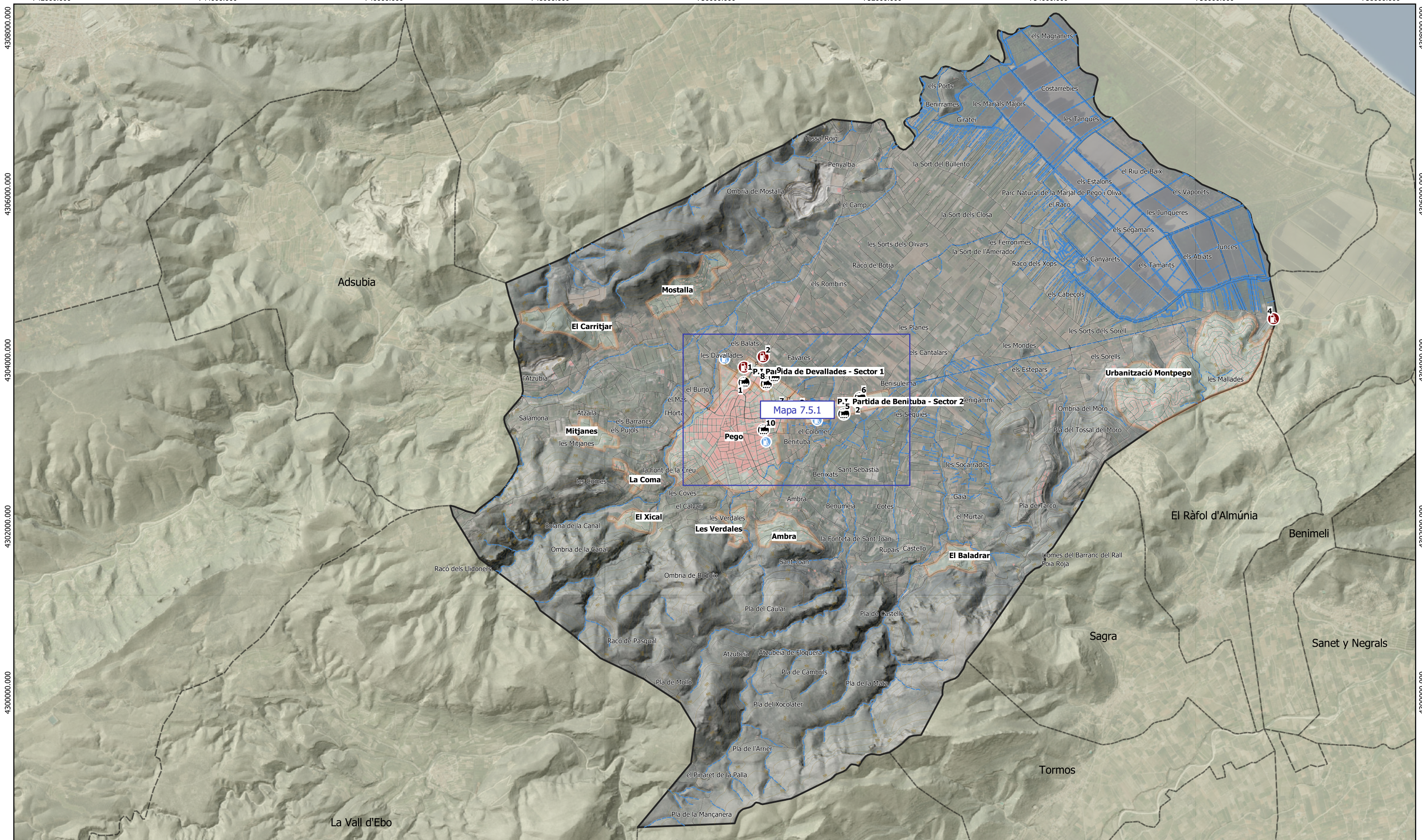

Leyenda

Cartografía base

- Curvas de nivel
- Hidrología
- Edificaciones
- Núcleos de población
- Término municipal

Infraestructuras y Vías de comunicación

- Carreteras y caminos

Riesgo transporte mercancías peligrosas

- GLP-Butano
- Gasolineras

Riesgo Accidente Industrial

- Industrias que almacenan/manipulan productos peligrosos

PROMOTOR



EQUIPO REDACTOR



PLAN TERRITORIAL MUNICIPAL DE EMERGENCIAS DE PEGO

MAPA 7.5	RIESGOS ORIGEN TECNOLÓGICO	SEPTIEMBRE 2023
		1:40.000 (ISO A3)

Proyección U.T.M. - ETRS89 30N

EPSG 25830

Fuente: ICV. Elaboración propia



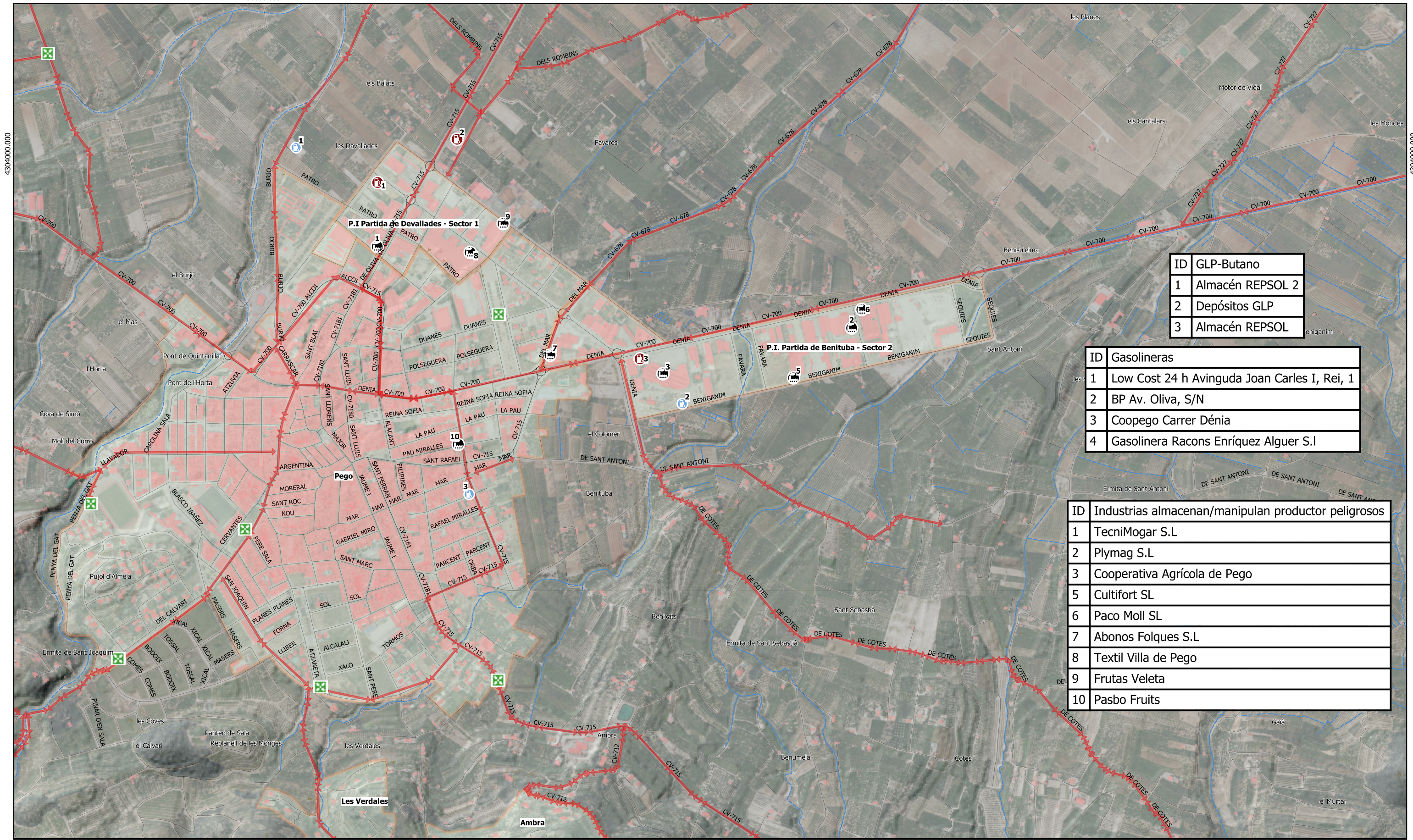

ID	GLP-Butano
1	Almacén REPSOL 2
2	Depósitos GLP
3	Almacén REPSOL

ID	Gasolineras
1	Low Cost 24 h Avinguda Joan Carles I, Rei, 1
2	BP Av. Oliva, S/N
3	Coopego Carrer Dénia
4	Gasolinera Racons Enríquez Alger S.I

ID	Industrias almacenan/manipulan productor peligrosos
1	TecniMogar S.L
2	Plymag S.L
3	Cooperativa Agrícola de Pegu
5	Cultifort SL
6	Paco Moll SL
7	Abonos Folques S.L
8	Textil Villa de Pegu
9	Frutas Veleta
10	Pasbo Fruits

Legenda

Cartografía base

- Curvas de nivel
- Hidrología
- Edificaciones
- Núcleos de población
- Término municipal

Infraestructuras y Vías de comunicación

- Carreteras y caminos

Plan de evacuación

- Puntos de encuentro
- Vías de acceso/escape

Riesgo transporte mercancías peligrosas

- GLP_Butano
- Gasolineras

Riesgo Accidente Industrial

- Industrias que almacenan/manipulan productos peligrosos

PROMOTOR



EQUIPO REDACTOR



PLAN TERRITORIAL MUNICIPAL DE EMERGENCIAS DE PEGU

MAPA 7.5.1 RIESGOS ORIGEN TECNOLÓGICO (PEGU - P.I. DEVALLADES/SECTOR I - P.I. BENITUBA/ECTOR II)

SEPTIEMBRE 2023



1:10.000 (ISO A3)

Proyección U.T.M. - ETRS89 30N

EPSG 25830

Fuente: ICV. Elaboración propia



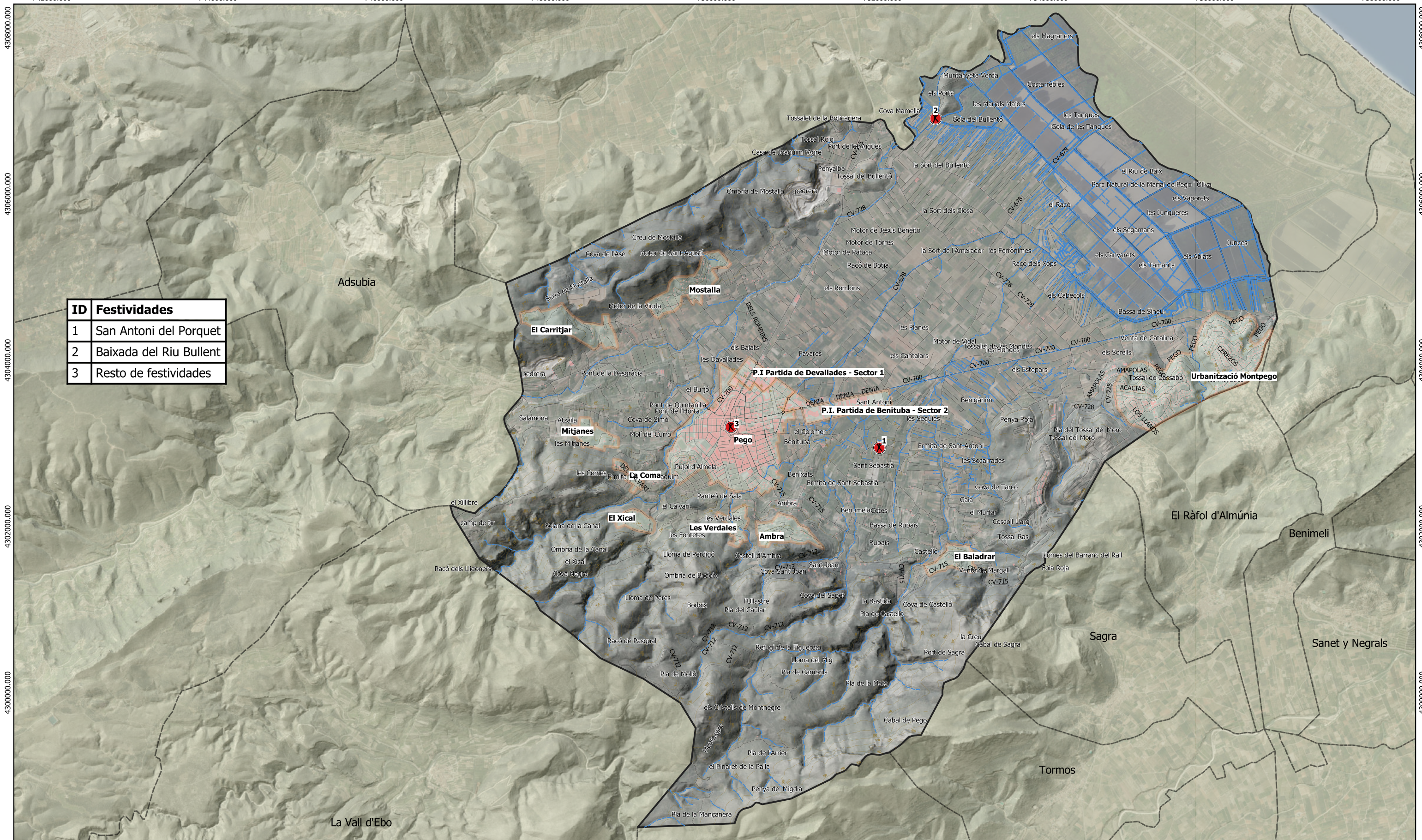

ID	Festividades
1	San Antoni del Porquet
2	Baixada del Riu Bullent
3	Resto de festividades

Leyenda

Cartografía base

- Curvas de nivel
- Hidrología
- Edificaciones
- Núcleos de población
- Término municipal

Infraestructuras y Vías de comunicación

- Carreteras y caminos

Riesgo por concentración de masas

- Zonas de aglomeraciones puntuales

PROMOTOR



EQUIPO REDACTOR



PLAN TERRITORIAL MUNICIPAL DE EMERGENCIAS DE PEGO

MAPA 7.6 RIESGO POR CONCENTRACIÓN DE MASAS

SEPTIEMBRE 2023

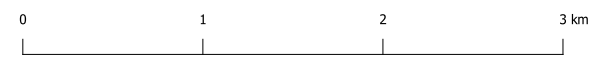

1:40.000 (ISO A3)

Proyección U.T.M. - ETRS89 30N

EPSG 25830

Fuente: ICV. Elaboración propia





Anexo VI



Planes de Evacuación



Contenido

Anexo VI.....	174
Planes de Evacuación	174
FICHA DE EVACUACIÓN Nº 1	175
FICHA DE EVACUACIÓN Nº 2	177
FICHA DE EVACUACIÓN Nº 3	178
FICHA DE EVACUACIÓN Nº 4	179
FICHA DE EVACUACIÓN Nº 5	180
FICHA DE EVACUACIÓN Nº 6	181
FICHA DE EVACUACIÓN Nº 7	182
FICHA DE EVACUACIÓN Nº 8	183
FICHA DE EVACUACIÓN Nº 9	184
FICHA DE EVACUACIÓN Nº 10	185
FICHA DE EVACUACIÓN Nº 11	186
FICHA DE EVACUACIÓN Nº 12	187
FICHA DE EVACUACIÓN Nº 13	188
FICHA DE EVACUACIÓN Nº 14	189

FICHA DE EVACUACIÓN Nº 1		TIPO: NÚCLEO DE POBLACIÓN		NOMBRE: PEGO	
Nombre del núcleo y ubicación		Población permanente (y/o nº edificios)	Población máxima estacional (aprox.)	Población vulnerable	
Núcleo urbano de Pego COORD. 750197.33, 4303190.22		9.368 habitantes y 5.360 edificios	8.500	Personas con movilidad reducida. Personas ancianas.	
Riesgos que afectan al núcleo		<ul style="list-style-type: none"> - Sísmico. - Incendio Forestal. - Inundación. 			
Problemáticas de acceso y evacuación		Algunas calles muy estrechas en centro de núcleo urbano con dificultad de acceso de vehículos. En general, grado de accesibilidad bueno. Las principales carreteras que acceden al núcleo son la CV-700, la CV-715 y CV-678 (Carretera del Mar), todas ellas asfaltadas y en buen estado.			
Punto de Encuentro		ID 11. Paseo de Cervantes COORD. 749953.20,4302917.48		ID 10. Paseo Miguel Samper Peiró "Michel" COORD. 750684.35,4303537.16	
					
		ID 4. Paseo del Calvari COORD. 749589.7, 4302539.4			
		Itinerarios hacia pto. de encuentro		Vías de evacuación	
		ID 11. CV-715, CV-700, Calle Santa Bárbara, Calle Duanes, Calle Polseguera, Calle Rie Xoan Carles I ID 10. Calle Sant Jaume, Calle Sant Agusti, Calle Pla de la Font ID 4. C. Pla de la Font – Sant Agustín		ID 11. CV-715, CV-700, CV-678 ID 10. CV-715, CV-700 ID. 4 CV-715	

Persona de Contacto	Sistema de avisos	Responsables del sistema de avisos	Plano de encuadre nº
Ayuntamiento	Redes sociales y página web Megafonía	Gabinete de Prensa	6.1

FICHA DE EVACUACIÓN Nº 2		TIPO: NÚCLEO DE POBLACIÓN		NOMBRE: MONTE-PEGO
Nombre del núcleo y ubicación	Población permanente (y/o nº edificios)	Población máxima estacional (aprox.)	Población vulnerable	
Urbanización Monte-Pego COORD. 756052.38,4304186.51	526 habitantes y 632 edificios	2.000	Personas con movilidad reducida. Personas ancianas.	
Riesgos que afectan al núcleo	<ul style="list-style-type: none"> - Sísmico. - Incendio Forestal. 			
Problemáticas de acceso y evacuación	Zona en pendiente, donde se puede producir aglomeraciones de vehículos tanto en el acceso al mismo como la propia evacuación.			
Punto de Encuentro	ID 9. Entrada principal Monte Pego COORD. 756812.52,4304436.65		ID. 8 Motor de Sorell COORD. 754281.93,4304064.35	
				
	Itinerarios hacia pto. de encuentro		Vías de evacuación	
ID 9. AV. de Pego – Av Monte Pego-Rafol – Cv-700 ID 8. CV-728- CV-700		ID 9. CV-700 ID 8. CV-728- CV-700 Camino de la Depuradora -CV-700		
Persona de Contacto	Sistema de avisos	Responsables del sistema de avisos		Plano de encuadre nº
Ayuntamiento	Redes sociales y página web Megafonía	Gabinete de Prensa		6.2

FICHA DE EVACUACIÓN Nº 3		TIPO: NÚCLEO DE POBLACIÓN		NOMBRE: MOSTALLA
Nombre del núcleo y ubicación	Población permanente (y/o nº edificios)	Población máxima estacional (aprox.)	Población vulnerable	
Urbanización Mostalla COORD. 749694.29,4304900.20	21 habitantes y 105 edificios	-	Personas con movilidad reducida. Personas ancianas.	
Riesgos que afectan al núcleo	<ul style="list-style-type: none"> - Sísmico. - Incendio Forestal. - Inundación 			
Problemáticas de acceso y evacuación	Caminos de acceso y evacuación estrechos, con curvas y pendientes pronunciadas que puede dar lugar a taponamientos a la hora de evacuar y dificulta la entrada a los diferentes medios de intervención ante una emergencia.			
Punto de Encuentro	ID. 7 Camí de Elques COORD. 750251.30, 4304906.38 		ID. 6 intersección Camí de Carritjar con Camí de Mostalla. COORD. 749384.30, 4304286.49 	
	Itinerarios hacia pto. de encuentro		Vías de evacuación	
	ID 7. Camí de Elques ID. 6. Camí de Carritjar – Camí de Mostalla		ID 7. Camí dels Rombins – CV-715 ID 6. Camí de Carritjar	
Persona de Contacto	Sistema de avisos	Responsables del sistema de avisos		Plano de encuadre nº
Ayuntamiento	Redes sociales y página web Megafonía	Gabinete de Prensa		6.7

FICHA DE EVACUACIÓN Nº 4		TIPO: NÚCLEO DE POBLACIÓN		NOMBRE: EL CARRITJAR	
Nombre del núcleo y ubicación		Población permanente (y/o nº edificios)	Población máxima estacional (aprox.)	Población vulnerable	
Viviendas de El Carritjar COORD. 748511.27, 4304308.59		- habitantes y 35 edificios	-	Personas con movilidad reducida. Personas ancianas.	
Riesgos que afectan al núcleo		<ul style="list-style-type: none"> - Sísmico. - Incendio Forestal. - Inundación. 			
Problemáticas de acceso y evacuación		Camino de acceso y evacuación estrecho, con curvas y pendientes pronunciadas que puede dar lugar a taponamientos a la hora de evacuar y dificulta la entrada a los diferentes medios de intervención ante una emergencia.			
Punto de Encuentro		ID. 6 intersección Camí de Carritjar con Camí de Mostalla. COORD. 749384.30, 4304286.49			
					
		Itinerarios hacia pto. de encuentro		Vías de evacuación	
		Camí de Carritjar – Camí de Mostalla		Camí de Carritjar	
Persona de Contacto		Sistema de avisos	Responsables del sistema de avisos		Plano de encuadre nº
Ayuntamiento		Redes sociales y página web Megafonía	Gabinete de Prensa		6.7

FICHA DE EVACUACIÓN Nº 5		TIPO: NÚCLEO DE POBLACIÓN		NOMBRE: LES MITJANES	
Nombre del núcleo y ubicación		Población permanente (y/o nº edificios)	Población máxima estacional (aprox.)	Población vulnerable	
Viviendas de Les Mitjanes COORD. 748524.81,4303075.37		- habitantes y 31 edificios	-	Personas con movilidad reducida. Personas ancianas.	
Riesgos que afectan al núcleo		- Sísmico. - Incendio Forestal.			
Problemáticas de acceso y evacuación		Caminos de acceso y evacuación estrechos que puede dar lugar a taponamientos a la hora de evacuar y dificulta la entrada a los diferentes medios de intervención ante una emergencia.			
Punto de Encuentro		ID. 5 Aparcamiento Pista de Atletismo. COORD. 749508.19,4302990.65			
					
		Itinerarios hacia pto. de encuentro		Vías de evacuación	
		Camí Vell de Pego a L'Atzúbia		Camí Vell de Pego a L'Atzúbia	
Persona de Contacto		Sistema de avisos	Responsables del sistema de avisos		Plano de encuadre nº
Ayuntamiento		Redes sociales y página web Megafonía	Gabinete de Prensa		6.6

FICHA DE EVACUACIÓN Nº 6		TIPO: NÚCLEO DE POBLACIÓN		NOMBRE: LA COMA
Nombre del núcleo y ubicación	Población permanente (y/o nº edificios)	Población máxima estacional (aprox.)	Población vulnerable	
Viviendas de La Coma COORD. 748920.20,4302680.40	- habitantes y 32 edificios	-	Personas con movilidad reducida. Personas ancianas.	
Riesgos que afectan al núcleo	<ul style="list-style-type: none"> - Sísmico. - Incendio Forestal. - Inundación. 			
Problemáticas de acceso y evacuación	Caminos de acceso y evacuación estrechos que puede dar lugar a taponamientos a la hora de evacuar y dificulta la entrada a los diferentes medios de intervención ante una emergencia.			
Punto de Encuentro	ID. 4 Paseo del Calvarí COORD. 749610.12,4302559.20			
				
	Itinerarios hacia pto. de encuentro	Vías de evacuación		
	Camí del Calvarí - Camí del Calvarí al Xillibre		Camí del Calvarí al Xillibre	
Persona de Contacto	Sistema de avisos	Responsables del sistema de avisos		Plano de encuadre nº
Ayuntamiento	Redes sociales y página web Megafonía	Gabinete de Prensa		6.5

FICHA DE EVACUACIÓN Nº 7		TIPO: NÚCLEO DE POBLACIÓN	NOMBRE: EL XICAL	
Nombre del núcleo y ubicación	Población permanente (y/o nº edificios)	Población máxima estacional (aprox.)	Población vulnerable	
Viviendas de El Xical COORD. 748971.72, 4302101.66	- habitantes y 35 edificios	-	Personas con movilidad reducida. Personas ancianas.	
Riesgos que afectan al núcleo	- Sísmico. - Incendio Forestal.			
Problemáticas de acceso y evacuación	Caminos de acceso y evacuación estrechos que puede dar lugar a taponamientos a la hora de evacuar y dificulta la entrada a los diferentes medios de intervención ante una emergencia.			
Punto de Encuentro	ID. 4 Paseo del Calvarí COORD. 749610.12,4302559.20			
				
	Itinerarios hacia pto. de encuentro		Vías de evacuación	
	Camí Barranc de la Horta - Camí del Calvarí al Xillibre		Camí del Calvarí al Xillibre	
Persona de Contacto	Sistema de avisos	Responsables del sistema de avisos		Plano de encuadre nº
Ayuntamiento	Redes sociales y página web Megafonía	Gabinete de Prensa		6.5

FICHA DE EVACUACIÓN Nº 8		TIPO: NÚCLEO DE POBLACIÓN		NOMBRE: LES VERDALES	
Nombre del núcleo y ubicación		Población permanente (y/o nº edificios)		Población máxima estacional (aprox.)	
Viviendas de Les Verdales COORD. 750238.61, 4302038.21		- habitantes y 66 edificios.		-	
Riesgos que afectan al núcleo		- Sísmico. - Incendio Forestal.			
Problemáticas de acceso y evacuación		Camino de acceso y evacuación estrecho, con curvas y pendientes pronunciadas que puede dar lugar a taponamientos a la hora de evacuar y dificulta la entrada a los diferentes medios de intervención ante una emergencia.			
Punto de Encuentro		ID. 3 Paseo d' Atzaneta. COORD. 750172.75, 4302471.37			
				Vías de evacuación	
				Camí de les Verdales	
Itinerarios hacia pto. de encuentro		Camí de les Verdales			
Persona de Contacto		Sistema de avisos		Responsables del sistema de avisos	
Ayuntamiento		Redes sociales y página web Megafonía		Gabinete de Prensa	
				Plano de encuadre nº	
				6.4	

FICHA DE EVACUACIÓN Nº 9		TIPO: NÚCLEO DE POBLACIÓN		NOMBRE: AMBRA
Nombre del núcleo y ubicación	Población permanente (y/o nº edificios)	Población máxima estacional (aprox.)	Población vulnerable	
Viviendas de Ambra COORD. 750824.12, 4301965.95	-habitantes y 94 edificios.	-	Personas con movilidad reducida. Personas ancianas.	
Riesgos que afectan al núcleo	- Sísmico. - Incendio Forestal.			
Problemáticas de acceso y evacuación	Evacuación a través de carretera en pendiente y con curvas pronunciadas.			
Punto de Encuentro	ID. 41 Aparcamiento CV-715 - Ambra COORD. 750682.96, 4302481.74			
				
	Itinerarios hacia pto. de encuentro		Vías de evacuación	
CV-712 - CV-715		CV-712 CV-715		
Persona de Contacto	Sistema de avisos	Responsables del sistema de avisos	Plano de encuadre nº	
Ayuntamiento	Redes sociales y página web Megafonía	Gabinete de Prensa	6.4	

FICHA DE EVACUACIÓN Nº 10		TIPO: NÚCLEO DE POBLACIÓN		NOMBRE: EL BALADRAR	
Nombre del núcleo y ubicación		Población permanente (y/o nº edificios)	Población máxima estacional (aprox.)	Población vulnerable	
Viviendas de El Baladrar COORD. 752888.15, 4301600.20		- habitantes y 45 edificios.	-	Personas con movilidad reducida. Personas ancianas.	
Riesgos que afectan al núcleo		- Sísmico. - Incendio Forestal.			
Problemáticas de acceso y evacuación		La problemática es mayor para evacuación por incendio forestal, ya que las principales carreteras atraviesan masas forestales. Deberían tomarse caminos secundarios. No se disponen de espacios para establecer punto de encuentro óptimos.			
Punto de Encuentro		ID. 1 Explanada en intersección Camí Castello con CV-715. COORD. 752221.11, 4301394.62			
				Vías de evacuación	
				CV-715 Camí de Cotes	
Itinerarios hacia pto. de encuentro		Camí de Castello – CV-75 Camí de Castello – Camí de Cotes			
Persona de Contacto		Sistema de avisos	Responsables del sistema de avisos		Plano de encuadre nº
Ayuntamiento		Redes sociales y página web Megafonía	Gabinete de Prensa		6.3

FICHA DE EVACUACIÓN Nº 11		TIPO: POLÍGONO INDUSTRIAL		NOMBRE: POLÍGONO INDUSTRIAL DE DEVALLADES	
Nombre del polígono	Nº de trabajadores/N de empresas	Empresas de accidentes graves o que manejen prod. peligrosos (datos)	Población vulnerable		
Polígono Industrial de Devallades (Sector I) COORD. 750486.19,4303836.03	300 trabajadores-49 empresas	TecniMogar S.L. Textil Villa dePego Frutas Veleta	Personas con movilidad reducida.		
Riesgos que afectan al núcleo	<ul style="list-style-type: none"> - Sísmico. - Accidente industrial. - Presencia gasolineras - Incendio Forestal. 				
Problemáticas de acceso y evacuación	Grado de accesibilidad alto. La principal vía de acceso es la CV-715.				
Punto de Encuentro PRIORITARIO	ID. 10 Paseo Miguel Samper Peiró "Michel" COORD. 750684.35, 4303537.16				
					
	Itinerarios hacia pto. de encuentro		Vías de evacuación		
CV-715, Calle Rei Joan Carles I		CV-715			
Persona de Contacto	Sistema de avisos	Responsables del sistema de avisos		Plano de encuadre nº	
Ayuntamiento	Redes sociales y página web Megafonía	Gabinete de Prensa		6.1	

FICHA DE EVACUACIÓN Nº 12		TIPO: POLÍGONO INDUSTRIAL		NOMBRE: POLÍGONO INDUSTRIAL DE BENITUBA	
Nombre del polígono		Nº de trabajadores/N de empresas		Empresas de accidentes graves o que manejen prod. peligrosos (datos)	
Polígono Industrial de Benituba (Sector II) COORD. 751575.76,4303439.57		230 trabajador-e-38 empresas		Plymag S.L. Cooperativa Agrícola Pego Casa del Camp-Agro S.L. Cultifort SL Paco Moll S.L. Abonos Folques S.L.	
Riesgos que afectan al núcleo		<ul style="list-style-type: none"> - Sísmico. - Inundaciones. - Accidente industrial. 			
Problemáticas de acceso y evacuación		Grado de accesibilidad alto. La principal vía de acceso es CV-700.			
Punto de Encuentro PRIORITARIO		ID. 10 Paseo Miguel Samper Peiró "Michel" COORD. 750684.35, 4303537.16			
					
		Itinerarios hacia pto. de encuentro		Vías de evacuación	
		CV-700		CV-700	
Persona de Contacto		Sistema de avisos		Responsables del sistema de avisos	
Ayuntamiento		Redes sociales y página web Megafonía		Gabinete de Prensa	
				Plano de encuadre nº	
				6.1	

FICHA DE EVACUACIÓN Nº 13		TIPO: FESTIVIDAD	NOMBRE: SAN ANTONI DEL PORQUET	
Nombre	Asistentes	Plan de autoprotección	Población vulnerable	
Ermita de San Antoni COORD. 751963.547, 4302946.858	500	No	Personas con movilidad reducida.	
Riesgos que afectan al núcleo	- Sísmico.			
Problemáticas de acceso y evacuación	Caminos rurales con poca anchura que puede interferir provocando taponamientos en la evacuación y dificultar la llegada de medios terrestres.			
Punto de Encuentro PRIORITARIO	En un primer momento, y en función de la emergencia, la misma explanada de la Ermita puede utilizarse como punto de encuentro, a modo de contabilización, antes de evacuar de forma efectiva.			
	ID. 10 Paseo Miguel Samper Peiró "Michel" COORD. 750684.35, 4303537.16			
	Itinerarios hacia pto. de encuentro		Vías de evacuación	
Camí de San Antoni – CV -700		CV-700		
Persona de Contacto	Sistema de avisos	Responsables del sistema de avisos		Plano de encuadre nº
Ayuntamiento	Redes sociales y página web Megafonía	Gabinete de Prensa		6.1



FICHA DE EVACUACIÓN Nº 14		TIPO: FESTIVIDAD	NOMBRE: BAIXADA DEL RÍU BULLENT	
Nombre del polígono	Asistentes	Plan de autoprotección	Población vulnerable	
Blau de Calapatar COORD. 752632.1,4306906.8	100	No	Personas con movilidad reducida.	
Riesgos que afectan al núcleo	<ul style="list-style-type: none"> - Sísmico. - Inundaciones. - Incendios Forestales. 			
Problemáticas de acceso y evacuación	Zona con poca accesibilidad.			
Punto de Encuentro PRIORITARIO	En un primer momento, y en función de la emergencia, el parking Muntanyeta Verdá, puede utilizarse como punto de encuentro, a modo de contabilización, antes de evacuar de forma efectiva al siguiente punto de encuentro si se considera necesario.			
	ID. 10 Paseo Miguel Samper Peiró "Michel" COORD. 750684.35, 4303537.16			
				
Itinerarios hacia pto. de encuentro		Vías de evacuación		
Camí de Bullentó – CV-728 – CV-715 – Avda. Juan Carles I, Rei		CV-700		
Persona de Contacto	Sistema de avisos	Responsables del sistema de avisos		Plano de encuadre nº
Ayuntamiento	Redes sociales y página web Megafonía	Gabinete de Prensa		7.6

Anexo VII

Relación detallada recursos Brigada de Obras

EXCMO. AYUNTAMIENTO DE PEGO

Inventario General de Bienes y Derechos 2022



GESTPUBLIC

RESIDENCIA DE ANCIANOS S. JUAN DE DIOS - 268 -6520-6832-6833-6835-6836 (continuación)

Código	Uds.	Denominación	Valoración
RESIDENCIA DE ANCIANOS S. JUAN DE DIOS - 268 -6520-6832-6833-6835-6836			138.669,92 €

ALMACEN MATADERO MUNICIPAL- 270

Código	Uds.	Denominación	Valoración
PLANTA BAJA			
ALMACEN			
7.0.01044	1	ESCENARIO DE 108m2 METALICO	540,00 €
7.0.01045	3	TAQUILLAS METALICAS	345,00 €
7.0.01204	1	CORTASETOS	450,35 €
7.0.01209	1	AMOLADORA	223,35 €
7.0.01214	1	CORTASETOS	299,00 €
7.0.01215	1	DESBROZADORA	724,98 €
7.0.01216	1	MOTOSIERRA	649,00 €
7.0.01217	1	GENERADOR	600,00 €
7.0.01218	1	DESBROZADORA	6.171,24 €
7.0.01219	1	ENGACHE PARA RETRO	1.362,46 €
7.0.01296	1	ASPIRADOR SECO Y HUMEDO	366,91 €
7.0.01378	4	LUCES FIESTAS	1.793,22 €
7.0.01516	1	MOTOSIERRA	599,00 €
7.0.01523	1	MOTOSIERRA SHINDAWA 251TCS	519,01 €
7.0.01549	1	DESBROZADORA	1.004,00 €
7.0.01614	1	CARRO PORTAMANGUERAS	235,67 €
7.0.01615	1	HIDROLAVADORA K5	423,45 €
7.0.01616	1	ASPIRADOR SECO-HUMEDO WD-5	211,45 €
7.0.01620	1	SOPLADOR GE-LB36	804,72 €
			17.322,81 €
PLANTA BAJA			17.322,81 €
ALMACEN MATADERO MUNICIPAL- 270			17.322,81 €

ALMACEN LA TRILLADORA

Código	Uds.	Denominación	Valoración
PLANTA BAJA			
ALMACEN			
7.0.00799	1	MAQUINA DE PINTAR LINEAS	450,00 €
7.0.00800	1	PLATAFORMA KESLA OYJ	3.000,00 €
7.0.00801	1	BANCO DE MADERA PATAS METALICAS	100,00 €
7.0.00802	2	HORMIGONERA VERDE	300,00 €
7.0.00803	1	TERMO ELECTRICO APÁRICI 30 LITROS	100,00 €
7.0.00804	1	CORTADORA METABO TKU 1693D	200,00 €
7.0.00805	2	HIDROLIMPIADORA DIESEL PORTOTECNICA	500,00 €
7.0.00806	1	TALADRO DE COLUMNA INAPORT MODELO TR201M	200,00 €
7.0.00807	1	LIJADORA AYERBE 480W	200,00 €
7.0.00808	1	ELECTROMOTOR FORMI	200,00 €
7.0.00809	1	SOLDADOR SELECCIÓN FERR 140	500,00 €
7.0.00810	1	COMPRESOR AIRE MERCURY 7CV	350,00 €
7.0.00811	1	MAQUINA TALADRO MAKITA DC1804T	250,00 €
7.0.00812	1	TALADRO DE COLUMNA AZ-500	200,00 €
7.0.00813	1	TALADRO ELECTRICO MAKITA HP1621	250,00 €
7.0.00814	1	MAQUINA DE QUIMICA HILTI MD2000	300,00 €
7.0.00815	1	TALADRO BOSCH GBH 2-26 RE	250,00 €

ALMACEN LA TRILLADORA (continuación)

Código	Uds.	Denominación	Valoración
7.0.00816	1	RADIAL PEQUEÑA WURTH EWS12SES	40,00 €
7.0.00817	1	SOLDADOR ELECTRICO SOLTER STYL 175	500,00 €
7.0.00818	1	CALADORA BOSCH PST650	70,00 €
7.0.00819	1	CALADORA FESTOOL PS300EQ	70,00 €
7.0.00820	1	COMPRESOR MAKITA	300,00 €
7.0.00821	1	RADIAL PEQUEÑA BOSCH	40,00 €
7.0.00822	1	RADIAL GRANDE BOSCH	100,00 €
7.0.00823	1	TALADRO ELECTRICO HILTI	250,00 €
7.0.00824	1	RADIAL PEQUEÑO GW7115	40,00 €
7.0.00825	1	SOPLADORA STIHL	100,00 €
7.0.00826	1	TALADRO DHP458RMS	250,00 €
7.0.00827	1	MESA GRANDE DE MADERA	250,00 €
7.0.01190	1	CORTADOR TR-600	342,64 €
7.0.01197	100	VALLA PEATONAL METALICA	3.569,50 €
7.0.01201	1	ESCALERA PROFISTEP DUO 2T	161,51 €
7.0.01206	1	TALADRO COMBINADO	459,62 €
7.0.01207	1	MINIAMOLADORA	286,78 €
7.0.01208	1	AMOLADORA	123,95 €
7.0.01224	1	ESCALERA ALUMINIO	188,20 €
7.0.01235	1	ENROLLABLE LOGO AYUNTAMIENTO	151,25 €
7.0.01236	1	CARPA	399,30 €
7.0.01269	300	SILLA CON BRAZOS	1.542,75 €
7.0.01297	1	GENERADOR HONDA	765,00 €
7.0.01298	1	MARTILLO BATERIA	664,82 €
7.0.01299	1	MARTILLO COMBINADO	925,68 €
7.0.01300	1	ASPIRADOR LIMPIADOR MOQUETAS	334,90 €
7.0.01301	1	ESCALERA FIBRA EXTENSIBLE	752,32 €
7.0.01302	1	ESCALERA FIBRA COMBINADA	633,43 €
7.0.01331	1	ESCALERA ARTICULADA TELESCOPICA	614,68 €
7.0.01335	2	ESCALERA TRANSFORMABLE	880,11 €
7.0.01336	1	TALADRO PERCUTOR	155,70 €
7.0.01369	1	ESTANTERIA	416,17 €
7.0.01379	1	BOMBA DE ENGRASE	280,58 €
7.0.01443	1	ATORNILLADOR ELECTRICO	163,29 €
7.0.01528	1	MOTOSIERRA STIHL HS151TC	495,00 €
7.0.01552	1	GENERADOR HONDA	765,00 €
7.0.01555	1	CARPA 3x3 CON LOGO RADIO PEGO	575,00 €
7.0.01556	1	TALADRO ATORNILLADOR DHP482	296,45 €
7.0.01557	1	MINIAMOLADORA DGA517Z	285,50 €
7.0.01558	1	AMOLADORA 220W GA9020RKD	191,16 €
7.0.01559	1	MARTILLO LIGERO 780W HR2470	192,60 €
7.0.01560	1	MARTILLO BATIDOR DHR243RT	737,30 €
7.0.01561	1	GRUPO SOLDADOR	283,20 €
7.0.01562	2	LIJADORA ROTOBITAL	831,80 €
7.0.01563	1	TALADRO ATORNILLADOR DHP458	459,63 €
7.0.01564	2	PATIN DEBOBINADOR	807,68 €
7.0.01574	1	COMPRESOR ORION	377,70 €
			29.470,20 €
PLANTA BAJA			29.470,20 €
ALMACEN LA TRILLADORA			29.470,20 €



URBANISME **Ajuntament de Pegò**

-CAMION CAJA ABIERTA NISSAN L 34 85 A2951CM
-FURGONETA CITROEN BERLINGO HDI 90 8531HVR
-MAQUINA DE OBRAS E6706BDD
RETROCARGADORA I.C.B. 3CX4T SM
PLUS
-TODO TERRENO OPEL FRONTERA A8723EM
-FURGONETA RENAULT KANGOO 3509DTP
-FURGONETA RENAULT KANGOO 3521DTP
-FURGONETA RENAULT KANGOO 4790GGW
-FURGONETA RENAULT KANGOO 3500DTP
-TRACTOR AGRICOLA ANTONIO E9896BCK
CARRARO TTR 4400HST
-TRACTOR AGRICOLA ANTONIO E9898BCK
CARRARO TIGRE 3100
-BASCULANTE HIDRAULICO CON CESTA 2933KHX
SCORPION 1812 , N° DE SERIE K218671801
PARA ELEVAR PERSONAS.
SE LE HA INSTALADO UN ARMARIO DE
HERRAMIENTAS
-FURGONETA RENAULT KANGOO 4170JHS
- TURISMO OPEL BLANCO ELÉCTRICO 4083LWL
-PLATAFORMA DE TRABAJO AÉREO
ARTICULADA HIDRÁULICA DE ELEVACIÓN ELÉCTRICA 10M